

第 2 事業年度

事業報告書

自 平成 2 6 年 4 月 1 日
至 平成 2 7 年 3 月 31 日

一般社団法人 十勝釧路管内さけ・ます増殖事業協会

〒080-0801

帯広市東 1 条南 2 丁目 1 番地

TEL 0155 (25) 0722 FAX 0155 (25) 0725

<http://homepage3.nifty.com/tokachikusirosakemas/>

目 次

総会に対する理事の提出書-----	1
第1 管理の状況	
1. 総会-----	2
2. 会員の状況-----	2
3. 理事会-----	3
4. 監事会-----	3
5. 運営委員会-----	3
6. その他関係会議-----	4
7. 役職員の状況-----	5
8. 組織体制-----	6
第2 事業の概要	
1. 全般的な状況-----	7
2. さけ・ます捕獲採卵事業及びふ化放流事業-----	7～ 8
3. 増殖施設整備事業-----	8～ 9
4. 河川環境保全対策事業-----	10
5. 試験調査事業-----	10
6. 釧路川資源調査事業・太平洋サケ資源回復調査委託事業-----	10
7. 密漁防止対策事業-----	10
8. 教育研修活動事業-----	10
9. さけ・ます資源高品質化推進事業-----	10
10. 受入並びに負担事業-----	11
第3 財務諸表	
1. 貸借対照表-----	12
2. 正味財産増減計算書-----	13～ 15
3. 正味財産増減計算書内訳表-----	16～ 18
4. 財務諸表に対する注記-----	19～ 21
5. 財産目録-----	22～ 34
第4 監査報告書-----	35
『別表－1』平成26年度 漁協別さけ・ます漁獲高割会費納入状況(漁協別)---	36
『別表－2』平成26年度 さけ定置(ます等)漁獲高実績状況(漁協別)-----	37
『別表－3』平成26年度 親魚等売却集計報告書-----	38

総会に対する理事の提出書

第2事業年度（平成26年度）事業報告書、貸借対照表、正味財産増減計算書、財産目録及び収支計算書を別紙のとおり総会に提出いたします。

平成27年5月28日

一般社団法人

十勝釧路管内さけ・ます増殖事業協会

会 長	亀 田 元 教
副 会 長	新 保 太 平
専 務 理 事	岩 崎 良 教
理 事	神 山 久 典
〃	茅 野 優
〃	近 藤 龍 洋
〃	北 島 千 也
〃	竹 川 繁
〃	保 田 綱 男
〃	西 田 憲 司
〃	成 田 純 男
〃	塚 田 泰 啓
〃	八 木 忠 宏
〃	保 志 悟
〃	大 山 則 幸
〃	藤 川 幸 司
〃	阿 部 延 昭

第1 管理の状況

1. 総 会

総会の種類	開催年月日	開催日 正会員数	出席正会員数				出席賛助会員数	議 事	
			本人出席	代理決議	書面決議	計		事 項	可・否決の別
定時	26.5.30	名 96	名 53	名 25	名 —	名 78	名 —	議案第1号 ・第1事業年度報告及び収支決算について 議案第2号 ・第2事業年度計画・収支予算について 議案第3号 ・借入金の最高限度について 議案第4号 ・第2事業年度役員報酬について 議案第5号 ・平成26年度会費の額及び徴収方法 議案第6号 ・秋さけ定置漁業会員会費について 議案第7号 ・理事の補選について	可決 可決 可決 可決 可決 可決

2. 会員の状況

会員区分	前年度末 現 在	会 員 内 訳			本年度末 現 在
		定置個人	定置団体	定置法人	
	名	名	名	名	名
浜 中	6		1	5	6
散 布	4		1	3	4
厚 岸	3			3	3
昆 布 森	13	5	2	6	13
釧 路 市 東 部	6			6	6
釧 路 市	1		1		1
白 糠	14	12		2	14
大 津	17			17	17
大 樹	7			7	7
広 尾	3		1	2	3
計	74	17	6	51	74
漁 協	浜中・散布・厚岸・昆布森・釧路市東部・釧路市・白糠・大津・大樹・広尾				10
市 町 村	浜中町・標茶町・厚岸町・釧路町・釧路市・白糠町・浦幌町・豊頃町・大樹町・広尾町				10
			正 会 員 計		94
賛 助 会 員	7		1	6	7

3. 理事会

	開催年月日	場所	出席者数		主要議案
			理事	監事	
第1回	平成26年5月15日	釧路	11	3	第1事業年度事業報告 等
第2回	平成26年8月4日	釧路	14	1	平成26年度施設整備 等
第3回	平成26年10月20日	帯広	15	3	平成26年度捕獲採卵状況 等
第4回	平成26年11月26日	釧路	15	3	平成26年度決算見込み 等
第5回	平成27年3月30日	釧路	15	3	第3事業年度事業計画 等

4. 監事会

定期	平成26年5月1日	帯広	第1事業年度 決算監査
定期	平成26年11月20日	帯広	第2事業年度 中間監査

5. 運営委員会

	開催年月日	場所	出席者数		主要議案
			委員	参与他	
第1回	平成26年5月15日	釧路	10	3	第1事業年度事業報告 等
第2回	平成26年8月19日	釧路	13	4	平成26年度施設整備 等
第3回	平成26年10月20日	帯広	11	4	平成26年度捕獲採卵状況 等
第4回	平成27年3月30日	帯広	12	4	第3事業年度事業計画 等

6. その他関係会議

開催年月日		場所	主 要 議 案
26年	5月20日	釧路	釧路さけ定置漁業協会 通常総会
	5月27日	札幌	道定協 第35回通常総会
	6月5日	帯広	十勝水産用水汚濁防止対策協議会 通常総会 他
	6月18日	札幌	道増協 第2回定時総会
	6月25日	帯広	メン川連絡調整会議
	7月9日	札幌	道定協 現地対話集会
	7月17日	釧路	平成26年度河川関連工事等パトロール
	7月23日	札幌	平成26年度太平洋サケ資源回復調査委託事業第1回検討会
	7月24日	札幌	道増協 平成26年度 さけ・ます増殖技術研修会
	7月25日	札幌	道増協 第1回北海道広域調整協議会
	〃	札幌	道増協 第1回全道さけ・ます増殖運営委員会
	8月6日	札幌	平成26年度 さけます関係研究開発等推進会議
	8月8日	釧路	エリモ以東海区さけ定置漁業等調整協議会 総会
	10月17日	帯広	幕別鋼矢板改良工事指名競争入札資格審査会
	11月18日	帯広	幕別鋼矢板改良工事指名競争入札
	11月5日	十勝管内	平成26年度工場等廃水関係施設パトロール
	11月19日	釧路	釧路水産試験場試験調査船「北辰丸」竣工式
	12月16日	札幌	平成26年度定置漁業振興会議
	12月19日	釧路	第5回全体構想ワーキンググループ
	〃	札幌	道増協 第2回全道さけ・ます増殖運営委員会
27年	1月14日	釧路	平成26年度さけ・ますふ化放流技術講習会
	1月19日	釧路	エリモ以東海区さけ定置漁業等調整協議会役員・委員合同会議
	1月20日	札幌	平成26年度太平洋サケ資源回復調査委託事業第2回検討会
	1月21日	札幌	ふ化放流策定会議・施設整備ヒアリング
	1月27日	釧路	第17回旧川復元小委員会
	1月30日	東京	産地水産強化支援事業計画ヒアリング
	2月6日	十勝管内	幕別鋼矢板改良工事完成検査
	2月17日	札幌	PCB廃棄物保管事業者説明会
	2月19日	釧路	昆布森さけ定置部会総会
	2月20日	札幌	道増協 第2回北海道広域調整協議会
	〃	札幌	道増協 第3回全道さけ・ます増殖運営委員会
	2月25日	釧路	平成26年度釧路地区密漁防止対策協議会 連絡会議
	3月2日	釧路	平成26年度釧路川資源調査報告会
	3月13日	帯広	十勝川漁場環境調査連絡協議会

7. 役職員の状況

(1) 理事

区 分	員 数	定款に定める 役員 の 定数	備 考
会 長	1	13人以上17人以内	
副 会 長	1		
専務理事	1		
理 事	14		
合 計	17		

(2) 監事

代表監事	1	3人以内	
監 事	2		
合 計	3		

(3) 職員

区 分	前年度 末現在		本年度 増 加		本年度 減 少		本年度末 現 在			備 考
	男	女	男	女	男	女	男	女	計	
管 理 部 門										
管 理 係 長	1	—	—	—	—	—	1	—	1	
書 記	—	2	—	—	—	1	—	1	1	
事 業 部 門										
業 務 部 長	1	—	—	—	—	—	1	—	1	
業 務 次 長	2	—	—	—	—	—	2	—	2	
業 務 課 長	2	—	—	—	—	—	2	—	2	
副 場 長	1	—	—	—	—	—	1	—	1	
技 師	7	—	—	—	—	—	7	—	7	
嘱 託	1	—	—	—	—	—	1	—	1	
合 計	15	2	—	—	—	—	15	1	16	

8. 組織機構

(1) 組織体制図

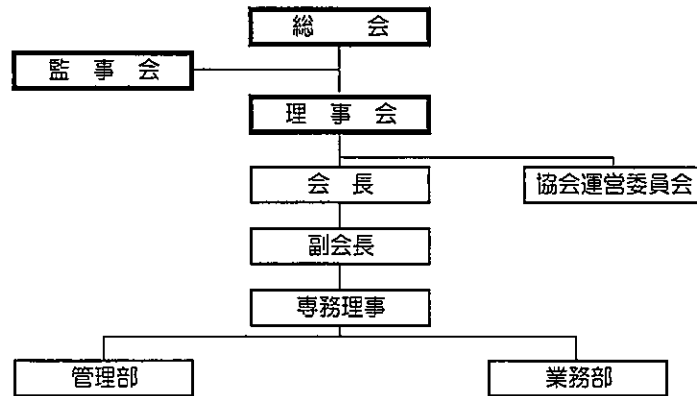

(2) 心化放流・捕獲採卵事業体制図

〔心化放流施設〕

〔捕獲採卵河川〕

〔補完河川〕〔非捕獲河川〕

< 東部 >

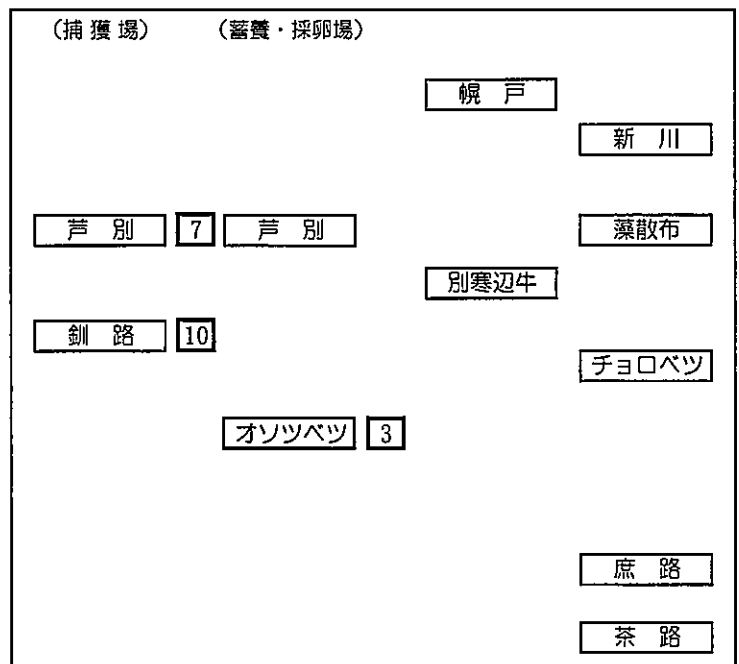
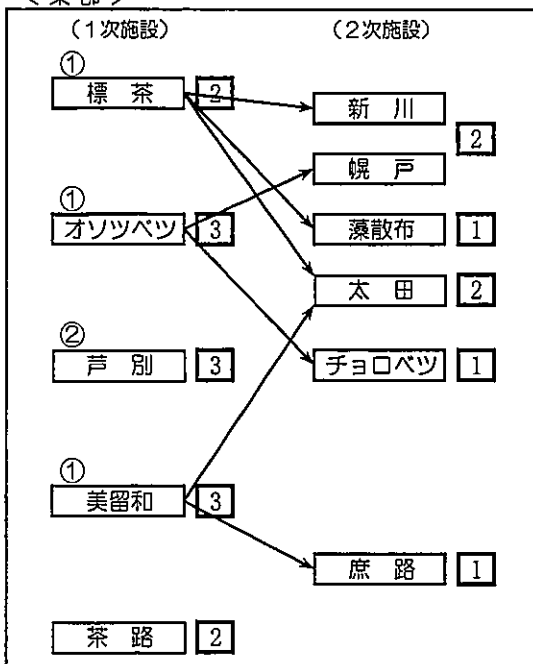

< 西部 >

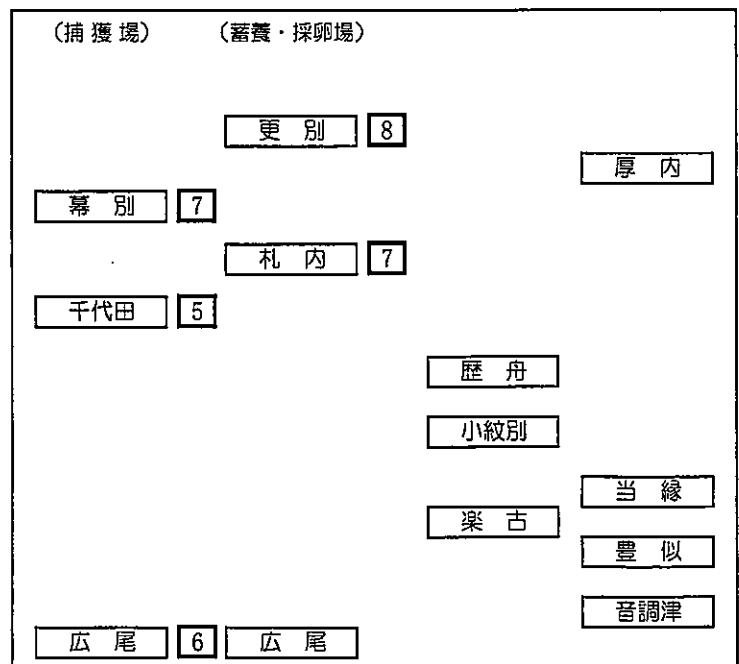
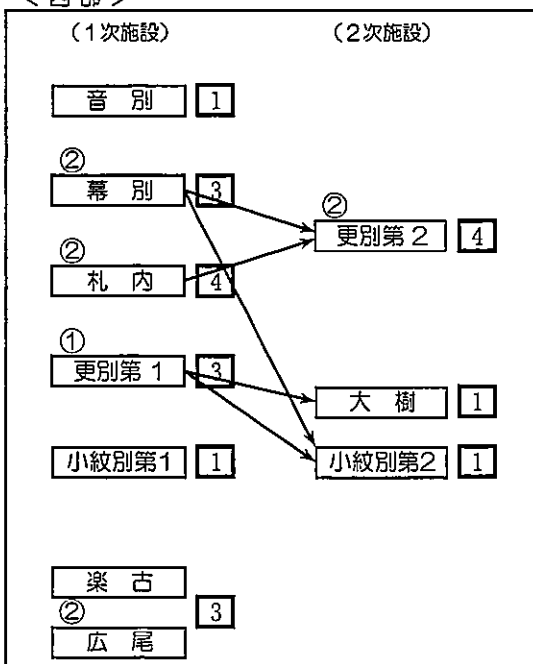

○：職員数 □：従業員数 ◻：漁協委託

第2 事業の概要

1. 全般的な状況

捕獲採卵、ふ化放流事業については、道増協からの基準事業費を受け入れた中で、一連の増殖事業を一元管理体制の元実施しており、親魚捕獲採卵事業は十勝・広尾・釧路の3河川を事業拠点河川として位置づけし実施致しました。今年度は前年対比144%の48万尾余りの捕獲尾数がありましたが、48万尾の内の82%が西部地区で占め、東部地区については18%と厳しい状況が続いております。(2. さけ・ます捕獲採卵事業及びふ化放流事業を参照)

施設整備については、5ヶ年計画を立てております、補助金を利用し必要最低限の補修のみ行っております。

2. さけ・ます捕獲採卵事業及びふ化放流事業

(1) さけ親魚捕獲採卵事業

今年度の秋さけ捕獲計画は、263,300尾に対し183.09%の482,074尾の実績で、採卵計画も、241,520千粒に対し104.10%の251,425千粒の実績で西部地区から活魚輸送、種卵移送をし、計画通り達成する事ができました。

地区	捕 獲 数			採 卵 数		
	計画(尾)	実績(尾)	達成率(%)	計画(千粒)	実績(千粒)	達成率(%)
釧 路	111,400	88,580	79.52		78,125	
幌 戸					-	
藻 散 布					-	
チヨロベツ					-	
庶 路					-	
東部地区合計	111,400	88,580	79.52	102,260	78,125	76.40
十 勝	141,300	361,815	256.06	129,570	153,996	118.85
広 尾	10,600	31,679	298.86	9,690	19,304	199.22
西部地区合計	151,900	393,494	259.05	139,260	173,300	124.44
計	263,300	482,074	183.09	241,520	251,425	104.10

(2) からふとます親魚捕獲採卵事業

管内における事業実施河川は釧路川のみで、捕獲計画数4,300尾、採卵数1,900の計画をしてはいましたが、本年度は遡上していません。

(3) べにざけ親魚捕獲採卵事業

この事業は北水研の事業で、本会では捕獲採卵を実施しております。今年度は捕獲計画60尾に対し5%の3尾の捕獲数となっております。

(4) さけ・ます不要親魚売却事業（詳細別表3参照）

この事業は、3事業河川と5補完河川で行っております。事業河川の物については、円滑な流通・適正な価格及び債権保全を勘案し従前同様公設市場を売却先としました。補完河川のものについては、それぞれの漁協に売却し、売却金額を管内増協に納め、事業終了時に経費報告提出後、捕獲委託事業費として送金しました。

(5) ふ化放流事業（25年ふ化放流26年春期放流）

平成25年級群のさけ稚魚の放流成績は、計画比90.64%の184,716千尾でした。

なお、飼育施設が不足している状況の中で、二次飼育を行っている8施設に対して、事業費の一部負担と、9ヵ所の海中飼育に餌料の現物給付を行い、各漁協並びに部会の支援により健苗育成に努めました。

(平成25年度級群稚魚放流実績)

項目 魚種	收容卵数（千粒）			放流成績（千尾）		
	計画	実績	達成率(%)	計画	実績	達成率(%)
さけ	241,420	241,420	100.00	203,800	204,920	100.55
からふとます	1,900	0	0.00			
べにざけ	60	0	0.00	50	56	112.00

3. 増殖施設整備事業

(1) 平成26年度サケ飼育施設改良支援事業（幕別捕獲場）

北海道、道増協の補助金を利用し大規模改良を下記の通り実施しました。

施設名	工事内容	事業費内訳(千円)			
		北海道	道増協	自己負担	計
幕別捕獲場	土木工事	8,424	8,424	16,848	33,696
	護岸工事				
	矢板巻コンクリート工事				
	根固め工事				
	撤去工事				
	排水工事				

(2) ふ化施設整備事業

ふ化場施設の設備等の設置、補修、改修等の整備については下記のとおり実施致しました。

(千円)

実施ふ化場名	整備内容	事業費	摘要
美留和ふ化場	電気工事	80	
	その他修繕	177	
標茶ふ化場	その他修繕	326	
オソツベツふ化場	道路補修工事	831	緊急工事
	排水路改修	540	
芦別ふ化場	河川取水復旧工事	399	緊急工事
	河川災害復旧工事	2,290	緊急工事
	発電機点検改修	680	
	トイレ改修工事	475	
	その他修繕	328	
更別ふ化場	排水路回路板修理	140	
	発電機点検改修	1,949	
	その他修繕	230	
札幌内ふ化場	発電機点検改修	705	
	トイレ改修工事	514	
	その他修繕	225	
幕別ふ化場	発電機点検改修	705	
広尾ふ化場	発電機点検改修	521	
その他	小紋別飼育場、茶路ふ化場改修	669	
合計		11,784	

(3) 捕獲施設整備計画

捕獲場施設の設備等の設置、補修、改修等の整備については下記の通り実施致しました。

(千円)

施設捕獲場名	整備内容	事業費	摘要
釧路川捕獲場	ウライ用資材	7,184	
	ウライ設置、撤去関係工事	10,498	
	動力設備工事等	188	
	道路工事	1,539	
雪裡川捕獲場	ウライ設置、撤去関係工事	173	
幕別捕獲場	ウライ設置、撤去関係工事	7,074	
	資材等	89	
	その他修繕	80	
	動力設備工事	1,053	
広尾捕獲場	ウライ設置、撤去関係工事	1,040	
	生け簀作製	486	
その他	藻散布捕獲場道路改修	216	
合計		29,620	

4. 河川環境保全対策事業

管内の河川環境保全のため、各漁協並びに污水協及び北海道漁業環境保全対策本部と連携して、増殖河川の水質保全のため定点観測調査の実施、酪農畜産系廃棄物処理また、工場廃水処理の関係者との協議、工事施行箇所の廃水処理について関係機関及び関係者との協議、河川環境保全に関し関係機関との事前協議に取り組みました。

5. 試験調査事業

開発建設部等が5月上旬から6月中旬に行う千代田新水路内のさけ稚魚の実態調査の指導参加、中士幌地下水の水質に係る生物調査、内水試と連携して浮上槽の効果調査を行いました。

6. 釧路川資源調査事業・太平洋サケ資源回復調査委託事業

23年度からの事業で、遡上不振となっている、釧路川において、水産庁が主体となる太平洋サケ資源回復調査委託事業が始まり北水研、内水試の指導の下、釧定協と連携し調査を行い、不漁要因の解明など詳しく調査しています。

また、回帰調査のため鱒カットによる調査を北海道の支援を受け実施しました。

7. 密漁防止対策事業

漁期中に職員及び従業員で監視パトロール実施の外、行政・警察が行う取り締まりに協力し密漁の未然防止に努めました。

8. 教育研修活動事業

北水研、内水試、及び道増協が開催する各種研修会及び講習会に職員を積極的に参加させました。

9. さけ・ます資源高品質化推進事業

平成23年度から始まりました事業です。高品質化のための適地放流手法を開発する事により、高品質なさけ・ます資源の効果的な造成を図る。この事業については広尾ふ化場で行っています。実施内容は以下の通りです。

ふ化場名	放流計画 (千尾)	内標識放流数 (千尾)	納入金額 (千円)	摘要
広尾ふ化場	18,200	3,200	11,520	内管内増協50%負担

10. 受入並びに負担事業

さけます増殖事業支援事業（基準事業費）

道増協が実施する増殖事業支援制度について漁獲高割負担を行う一方、さけます稚魚飼育放流事業及び親魚捕獲採卵事業に対しての基準事業費を受け入れました。

(千円)

増殖支援事業費助成金	漁獲高割負担金	差引額
247,600	132,651	114,949

貸借対照表

(平成27年3月31日現在)

(単位:円)

科 目	平成26年度	平成25年度	増 減
I 資産の部			
1. 流動資産			
現金預金	6,042,384	2,339,908	3,702,476
普通預金	(6,042,384)	(2,339,908)	(3,702,476)
仮払金	0	2,500	△ 2,500
流動資産合計	6,042,384	2,342,408	3,699,976
2. 固定資産			
(1) 基本財産			
基本財産合計	0	0	0
(2) 特定資産			
施設整備積立資産	424,989,635	207,932,042	217,057,593
自己積立口	(180,322,942)	(82,152,335)	(98,170,607)
漁獲高割会費 1%口	(135,952,112)	(81,372,426)	(54,579,686)
漁獲高割特別負担金 3%口	(101,797,581)	(44,407,281)	(57,390,300)
秋さけ資源増大対策口	(6,917,000)	(0)	(6,917,000)
退職給付引当資産	63,916,000	57,876,000	6,040,000
役員退任慰労金引当資産	3,000,000	2,250,000	750,000
建物	308,794,584	319,084,294	△ 10,289,710
構築物	145,492,172	117,495,776	27,996,396
建物附属設備	46,842,694	51,111,262	△ 4,268,568
構築物附属設備	73,074,130	78,655,730	△ 5,581,600
機械装置	25,279,268	36,100,310	△ 10,821,042
工具器具備品	9,091,921	16,640,633	△ 7,548,712
特定資産合計	1,100,480,404	887,146,047	213,334,357
(3) その他固定資産			
土地	78,872,211	78,872,211	0
立木竹	611,650	611,650	0
建物	168,212,881	183,701,303	△ 15,488,422
構築物	316,208,212	338,125,165	△ 21,916,953
建物附属設備	55,990,926	59,891,219	△ 3,900,293
構築物附属設備	3,358,641	3,635,507	△ 276,866
車輛運搬具	1,425,017	82,791	1,342,226
船舶	1,546,755	4	1,546,751
機械装置	47,667,393	66,416,680	△ 18,749,287
工具器具備品	23,805,548	18,332,293	5,473,255
水利権	12,442,500	10,920,000	1,522,500
電話加入権	282,898	282,898	0
敷金	250,000	250,000	0
保証金	50,000	50,000	0
出資金	10,000	10,000	0
その他固定資産合計	710,734,632	761,181,721	△ 50,447,089
固定資産合計	1,811,215,036	1,648,327,768	162,887,268
資産合計	1,817,257,420	1,650,670,176	166,587,244
II 負債の部			
1. 流動負債			
法定福利仮受金	977,369	920,508	56,861
未払消費税等	6,428,600	1,429,300	4,999,300
流動負債合計	7,405,969	2,349,808	5,056,161
2. 固定負債			
長期借入金	0	11,700,000	△ 11,700,000
退職給付引当金	63,916,000	57,876,000	6,040,000
役員退任慰労金給付引当金	3,000,000	2,250,000	750,000
固定負債合計	66,916,000	71,826,000	△ 4,910,000
負債合計	74,321,969	74,175,808	146,161
III 正味財産の部			
1. 指定正味財産			
地方公共団体補助金	273,172,640	293,967,508	△ 20,794,868
道増協助成金	31,113,803	15,575,519	15,538,284
指定正味財産合計	304,286,443	309,543,027	△ 5,256,584
(うち基本財産への充当額)	(0)	(0)	(0)
(うち特定資産への充当額)	(304,286,443)	(309,543,027)	(△ 5,256,584)
2. 一般正味財産			
(うち基本財産への充当額)	(0)	(0)	(0)
(うち特定資産への充当額)	(729,277,961)	(517,477,020)	(211,800,941)
正味財産合計	1,742,935,451	1,576,494,368	166,441,083
負債及び正味財産合計	1,817,257,420	1,650,670,176	166,587,244

正味財産増減計算書

(平成26年4月1日から平成27年3月31日まで)

(単位:円)

科 目	平成26年度	平成25年度	増 減
I 一般正味財産増減の部			
1. 経常増減の部			
(1) 経常収益			
① 特定資産運用益	37,111	18,726	18,385
特定資産受取利息	37,111	18,726	18,385
② 受取会費	603,243,885	554,608,928	48,634,957
正会員受取会費	400,000	400,000	0
漁獲高割受取会費	602,843,885	554,208,928	48,634,957
漁獲高割受取会費(秋)	535,887,963	493,043,999	42,843,964
漁獲高割受取会費(秋)	478,497,663	448,636,718	29,860,945
漁獲高割特別負担金(秋)	57,390,300	44,407,281	12,983,019
漁獲高割受取会費(積)	54,579,686	50,190,939	4,388,747
漁獲高割受取会費(春)	9,574,885	8,056,291	1,518,594
漁獲高割受取会費(特)	2,801,351	2,917,699	△ 116,348
③ 事業収益	156,854,433	64,430,868	92,423,565
親魚捕獲採卵事業収益	132,528,417	41,706,209	90,822,208
高品質化推進事業収益	10,240,000	11,520,000	△ 1,280,000
受託事業収益	14,086,016	11,204,659	2,881,357
④ 受取補助金等	276,621,584	275,497,010	1,124,574
受取地方公共団体補助金	20,794,868	21,694,868	△ 900,000
受取地方公共団体補助金	0	900,000	△ 900,000
受取地方公共団体補助金振替額	20,794,868	20,794,868	0
受取道増協助成金	248,909,716	253,802,142	△ 4,892,426
受取道増協ふ化放流助成事業費	247,600,000	247,600,000	0
受取道増協助成金	0	0	0
受取道増協助成金振替額	1,309,716	698,481	611,235
受取道増協利息助成金	0	506,661	△ 506,661
受取移管施設取得助成金	0	4,997,000	△ 4,997,000
秋さけ資源対策資金助成金	6,917,000	0	6,917,000
⑤ 雑収益	2,016,604	1,319,497	697,107
受取利息	22,936	12,377	10,559
雑収益	1,993,668	1,307,120	686,548
職員住宅料	840,000	840,000	0
雑収益	1,153,668	467,120	686,548
経常収益計	1,038,773,617	895,875,029	142,898,588
(2) 経常費用			
① 事業費	676,296,220	637,964,660	38,331,560
給料手当	65,775,287	63,412,258	2,363,029
給料	36,576,000	36,021,600	554,400
諸給与	29,199,287	27,390,658	1,808,629
臨時雇賃金	92,724,706	94,430,179	△ 1,705,473
退職給付費用	6,574,000	6,671,000	△ 97,000
法定福利費	20,456,085	21,950,192	△ 1,494,107
福利厚生費	5,443,137	4,827,535	615,602
会議費	444,723	170,995	273,728
旅費交通費	3,039,502	2,899,795	139,707
通信運搬費	2,657,738	3,005,375	△ 347,637
減価償却費	131,601,030	140,128,658	△ 8,527,628
備品費	5,097,943	4,446,606	651,337
消耗品費	29,291,194	27,882,540	1,408,654

科 目	平成26年度	平成25年度	増 減
餌料費	34,889,076	42,341,610	△ 7,452,534
施設費	2,160,000	1,050,000	1,110,000
施設調査費	4,656,758	2,873,935	1,782,823
補修修繕費	41,406,666	28,687,318	12,719,348
燃料費	17,319,410	17,252,834	66,576
光熱水料費	6,326,348	6,091,744	234,604
動力費	70,165,833	59,372,021	10,793,812
賃借料	23,780,087	16,334,146	7,445,941
車輛費	34,923,057	31,109,954	3,813,103
親魚販売諸費	9,276,815	2,885,080	6,391,735
租税公課	8,023,239	6,200,439	1,822,800
支払負担金	51,673,832	46,400,073	5,273,759
ふ化放流事業負担金	40,650,000	38,300,000	2,350,000
捕獲採卵事業負担金	3,186,945	0	3,186,945
高品質化推進事業負担金	5,120,000	5,760,000	△ 640,000
道増協施設等改良支援負担金	2,716,887	2,340,073	376,814
支払助成金	0	0	0
雑費	8,589,754	7,540,373	1,049,381
④ 管理費	190,504,403	159,344,684	31,159,719
役員報酬	6,000,000	6,000,000	0
給料手当	10,909,461	11,001,447	△ 91,986
給料	5,911,461	6,184,247	△ 272,786
諸給与	4,998,000	4,817,200	180,800
役員退任慰労金給付費用	750,000	750,000	0
退職給付費用	710,664	1,066,000	△ 355,336
法定福利費	2,577,695	2,566,562	11,133
福利厚生費	592,909	431,405	161,504
会議費	588,366	603,312	△ 14,946
旅費交通費	3,778,390	3,181,165	597,225
通信運搬費	746,396	791,978	△ 45,582
減価償却費	1,424,458	1,542,158	△ 117,700
備品費	78,649	228,060	△ 149,411
消耗品費	571,111	587,198	△ 16,087
図書購入費	91,864	48,000	43,864
修繕費	621,565	551,450	70,115
印刷製本費	125,160	117,600	7,560
燃料費	672,276	636,751	35,525
光熱水料費	530,685	531,828	△ 1,143
車輛費	919,354	960,000	△ 40,646
賃借料	3,109,295	3,748,956	△ 639,661
広告宣伝費	120,798	145,362	△ 24,564
保険料	1,757,145	1,734,785	22,360
租税公課	8,966,658	2,318,695	6,647,963
支払負担金	142,590,349	116,652,255	25,938,094
道増協漁獲高割負担金	132,651,480	113,887,800	18,763,680
増殖施設有償貸付負担金	380,869	346,455	34,414
親魚等売却負担金	9,540,000	2,400,000	7,140,000
支払負担金	18,000	18,000	0
支払寄付金	5,000	0	5,000
支払利息	471,631	1,254,196	△ 782,565
短期運営資金	331,231	1,197,780	△ 866,549
長期整備資金	140,400	56,416	83,984
交際費	716,475	600,315	116,160
雑費	1,078,049	1,295,206	△ 217,157
經常費用計	866,800,623	797,309,344	69,491,279
当期經常増減額	171,972,994	98,565,685	73,407,309

科 目	平成26年度	平成25年度	増 減
2. 経常外増減の部			
(1) 経常外収益			
① 固定資産受贈益	1	0	1
車両運搬具受贈益	1	0	1
経常外収益計	1	0	1
(2) 経常外費用			
① 固定資産除却損	275,328	484,615	△ 209,287
建物除却損	108,409	1	108,408
車輛運搬具除却損	79,626	0	79,626
機械装置除却損	0	484,613	△ 484,613
工具器具備品除却損	87,293	1	87,292
経常外費用計	275,328	484,615	△ 209,287
当期経常外増減額	△ 275,327	△ 484,615	209,288
当期一般正味財産増減額	171,697,667	98,081,070	73,616,597
一般正味財産期首残高	1,266,951,341	1,168,870,271	98,081,070
一般正味財産期末残高	1,438,649,008	1,266,951,341	171,697,667
Ⅱ 指定正味財産増減の部			
① 受取補助金等	16,848,000	16,274,000	574,000
受取道増協助成金	16,848,000	16,274,000	574,000
② 一般正味財産への振替額	△ 22,104,584	△ 21,493,349	△ 611,235
地方公共団体補助金振替額	△ 20,794,868	△ 20,794,868	0
道増協助成金振替額	△ 1,309,716	△ 698,481	△ 611,235
当期指定正味財産増減額	△ 5,256,584	△ 5,219,349	△ 37,235
指定正味財産期首残高	309,543,027	314,762,376	△ 5,219,349
指定正味財産期末残高	304,286,443	309,543,027	△ 5,256,584
Ⅲ 正味財産期末残高	1,742,935,451	1,576,494,368	166,441,083

正味財産増減計算書内訳表
(平成26年4月1日から平成27年3月31日まで)

科 目	実 施 事 業 等 会 計					小 計	収 益 事 業 等 会 計	法 人 会 計	内 部 取 引 消 去	合 計
	親魚捕獲及び採卵事業	ふ化、飼育及び放流事業	資源保護及び増殖技術開発事業	共 通	小 計					
I 一般正味財産増減の部										
1. 経常増減の部										
(1) 経常収益										
① 特定資産運用利益	0	0	0	0	0	0	0	37,111	0	37,111
特定資産受取利息	0	0	0	0	0	0	0	37,111	0	37,111
② 受取会費	0	0	0	0	0	0	0	603,243,885	0	603,243,885
正会員受取会費	0	0	0	0	0	0	0	400,000	0	400,000
漁獲高割受取会費	0	0	0	0	0	0	0	602,843,885	0	602,843,885
漁獲高割受取会費(秋)	0	0	0	0	0	0	0	535,887,963	0	535,887,963
漁獲高割受取会費(秋)	0	0	0	0	0	0	0	478,497,663	0	478,497,663
漁獲高割受取会費(秋)	0	0	0	0	0	0	0	57,390,300	0	57,390,300
漁獲高割受取会費(春)	0	0	0	0	0	0	0	54,579,686	0	54,579,686
漁獲高割受取会費(春)	0	0	0	0	0	0	0	9,574,885	0	9,574,885
漁獲高割受取会費(特)	0	0	0	0	0	0	0	2,801,351	0	2,801,351
③ 事業収益	132,528,417	12,009,960	12,316,056	0	156,854,433	0	0	0	0	156,854,433
親魚捕獲採卵事業収益	132,528,417	0	0	0	132,528,417	0	0	0	0	132,528,417
商品質化推進事業収益	0	10,240,000	0	0	10,240,000	0	0	0	0	10,240,000
受託事業収益	0	1,769,960	12,316,056	0	14,086,016	0	0	0	0	14,086,016
④ 受取補助金等	0	0	0	269,704,584	269,704,584	0	0	0	0	269,704,584
受取地方公共団体補助金	0	0	0	20,794,868	20,794,868	0	0	0	0	20,794,868
受取地方公共団体補助金	0	0	0	0	0	0	0	0	0	0
受取地方公共団体補助金額	0	0	0	20,794,868	20,794,868	0	0	0	0	20,794,868
受取道増協助成金	0	0	0	248,909,716	248,909,716	0	0	0	0	248,909,716
受取道増協助成金	0	0	0	247,600,000	247,600,000	0	0	0	0	247,600,000
受取道増協助成金	0	0	0	0	0	0	0	0	0	0
受取道増協助成金	0	0	0	1,309,716	1,309,716	0	0	0	0	1,309,716
受取道増協助成金	0	0	0	0	0	0	0	0	0	0
受取道増協助成金	0	0	0	0	0	0	0	0	0	0
受取道増協助成金	0	0	0	0	0	0	0	0	0	0
受取道増協助成金	0	0	0	0	0	0	0	0	0	0
受取道増協助成金	0	0	0	0	0	0	0	0	0	0
秋さけ資源増大対策基金助成収入	1,108,068	0	0	0	1,108,068	0	0	6,917,000	0	6,917,000
⑤ 雑収益	1,108,068	0	0	0	1,108,068	0	0	908,536	0	2,016,604
雑収益	1,108,068	0	0	0	1,108,068	0	0	22,936	0	22,936
職員住宅料	0	0	0	0	0	0	0	885,600	0	1,993,668
雑収益	1,108,068	0	0	0	1,108,068	0	0	840,000	0	840,000
経常収益計	133,636,485	12,009,960	12,316,056	269,704,584	427,667,085	0	0	611,106,532	0	1,038,773,617
(2) 経常費用										
① 事業費	265,260,196	392,073,280	18,962,744	0	676,296,220	0	0	0	0	676,296,220
給料手当	21,903,171	32,887,644	10,984,472	0	65,775,287	0	0	0	0	65,775,287
給料	12,179,808	18,288,000	6,108,192	0	36,576,000	0	0	0	0	36,576,000
諸給与	9,723,363	14,599,644	4,876,280	0	29,199,287	0	0	0	0	29,199,287
臨時雇賃金	69,557,206	23,167,500	0	0	92,724,706	0	0	0	0	92,724,706
退職給付費用	2,189,142	3,287,000	1,097,858	0	6,574,000	0	0	0	0	6,574,000
法定福利費	11,020,634	7,574,782	1,860,669	0	20,456,085	0	0	0	0	20,456,085
福利厚生費	4,313,175	921,696	208,266	0	5,443,137	0	0	0	0	5,443,137
会議費	232,259	43,217	169,247	0	444,723	0	0	0	0	444,723

(単位:円)

科 目	実 施 事 業 等 会 計						小 計	収 益 事 業 等 会 計	法 人 会 計	内 部 取 引 消 去	合 計
	親魚捕獲及び採卵事業	ふ化、飼育及び放流事業	資源保護及び増殖技術開発事業	共通	小 計						
親魚等売却負担金	0	0	0	0	0	0	0	9,540,000	0	0	9,540,000
支払負担金	0	0	0	0	0	0	0	18,000	0	0	18,000
支払利息	0	0	0	0	0	0	0	471,631	0	0	471,631
短期運営資金	0	0	0	0	0	0	0	331,231	0	0	331,231
長期整備資金	0	0	0	0	0	0	0	140,400	0	0	140,400
交際費	0	0	0	0	0	0	0	716,475	0	0	716,475
雑費	0	0	0	0	0	0	0	1,078,049	0	0	1,078,049
経常費用計	265,260,196	392,073,280	18,962,744	269,704,584	676,296,220	0	0	190,504,403	0	0	866,800,623
当期経常増減額	△ 131,623,711	△ 380,063,320	△ 6,646,688	269,704,584	△ 248,629,135	0	0	420,602,129	0	0	171,972,994
2. 経常外増減の部											
(1) 経常外収益	0	0	0	0	0	0	0	0	0	0	0
① 固定資産受贈益	0	1	0	0	1	0	0	0	0	0	1
車輛運搬具受贈益	0	1	0	0	1	0	0	0	0	0	1
経常外収益計	0	1	0	0	1	0	0	0	0	0	1
(2) 経常外費用	9,484	265,844	0	0	275,328	0	0	0	0	0	275,328
① 固定資産除却損	1,729	106,680	0	0	108,409	0	0	0	0	0	108,409
建物除却損	0	79,626	0	0	79,626	0	0	0	0	0	79,626
車輛運搬具除却損	7,755	79,538	0	0	87,293	0	0	0	0	0	87,293
工具器具備品除却損	9,484	265,844	0	0	275,328	0	0	0	0	0	275,328
経常外費用計	9,484	265,844	0	0	275,328	0	0	0	0	0	275,328
当期経常外増減額	△ 131,633,195	△ 380,329,163	△ 6,646,688	269,704,584	△ 248,904,462	0	0	420,602,129	0	0	171,697,667
当期一般正味財産増減額	△ 189,701,734	△ 373,840,014	△ 7,552,644	269,093,349	△ 302,001,043	0	0	1,568,952,384	0	0	1,266,951,341
一般正味財産期首残高	△ 321,334,929	△ 754,169,177	△ 14,199,332	538,797,933	△ 550,905,505	0	0	1,989,554,513	0	0	1,438,649,008
II 指定正味財産増減の部											
① 受取補助金等	0	0	0	16,848,000	16,848,000	0	0	0	0	0	16,848,000
受取増協助成金	0	0	0	16,848,000	16,848,000	0	0	0	0	0	16,848,000
② 一般正味財産への振替額	0	0	0	△ 22,104,584	△ 22,104,584	0	0	0	0	0	△ 22,104,584
地方公共団体補助金振替額	0	0	0	△ 20,794,868	△ 20,794,868	0	0	0	0	0	△ 20,794,868
道増協助成金振替額	0	0	0	△ 1,309,716	△ 1,309,716	0	0	0	0	0	△ 1,309,716
当期指定正味財産増減額	0	0	0	△ 5,256,584	△ 5,256,584	0	0	0	0	0	△ 5,256,584
指定正味財産期首残高	0	0	0	309,543,027	309,543,027	0	0	0	0	0	309,543,027
指定正味財産期末残高	0	0	0	304,286,443	304,286,443	0	0	0	0	0	304,286,443
III 正味財産期末残高	△ 321,334,929	△ 754,169,177	△ 14,199,332	843,084,376	△ 246,619,062	0	0	1,989,554,513	0	0	1,742,935,451

財務諸表に対する注記

(1) 重要な会計方針

① 固定資産の減価償却方法

固定資産は、定額法によっている。

② 引当金の計上基準

退職給付引当金は、職員の退職給与の要支給額の97.8%相当額を計上している。

役員退任慰労金給付引当金は、役員退任慰労金の要支給額を計上している。

③ リース取引の処理方法

売買取引とみなされるリース取引は、該当なし。

④ 消費税等の会計処理

消費税等の会計処理は、税込方式によっている。

(2) 会計方針の変更

該当なし。

(3) 基本財産及び特定資産の増減額及びその残高

基本財産及び特定資産の増減額及びその残高は、次のとおりである。

(単位：円)

科 目	前期末残高	当期増加額	当期減少額	当期末残高
基本財産				
小 計	0	—	—	0
特定資産				
施設整備積立資産	207,932,042	299,057,593	82,000,000	424,989,635
退職給付引当資産	57,876,000	7,099,000	1,059,000	63,916,000
役員退任慰労金引当資産	2,250,000	750,000	—	3,000,000
建物	319,084,294	—	10,289,710	308,794,584
構築物	117,495,776	33,696,000	5,699,604	145,492,172
建物附属設備	51,111,262	—	4,268,568	46,842,694
構築物附属設備	78,655,730	—	5,581,600	73,074,130
機械装置	36,100,310	—	10,821,042	25,279,268
工具器具備品	16,640,633	—	7,548,712	9,091,921
小 計	887,146,047	340,602,593	127,268,236	1,100,480,404
合 計	887,146,047	340,602,593	127,268,236	1,100,480,404

(4) 基本財産及び特定資産の財源等の内訳

基本財産及び特定資産の財源等の内訳は、次のとおりである。

(単位：円)

科 目	当期末残高	(うち指定正 味財産からの 充当額)	(うち一般正 味財産からの 充当額)	(うち負債に 対応する額)
基本財産				
小 計	0	—	—	—
特定資産				
施設整備積立資産	424,989,635	—	424,989,635	—
退職給付引当資産	63,916,000	—	—	63,916,000
役員退任慰労金引当資産	3,000,000	—	—	3,000,000
建物	308,794,584	154,397,292	154,397,292	—
構築物	145,492,172	72,745,140	72,747,032	—
建物附属設備	46,842,694	23,421,347	23,421,347	—
構築物附属設備	73,074,130	36,537,065	36,537,065	—
機械装置	25,279,268	12,639,638	12,639,630	—
工具器具備品	9,091,921	4,545,961	4,545,960	—
小 計	1,100,480,404	304,286,443	729,277,961	66,916,000
合 計	1,100,480,404	304,286,443	729,277,961	66,916,000

(5) 担保に供している資産

該当なし。

(6) 固定資産の取得価額、減価償却累計額及び当期末残高

固定資産の取得価額、減価償却累計額及び当期末残高は、次のとおりである。

(単位：円)

科 目	取 得 価 額	減 価 償 却 累 計 額	当 期 末 残 高
特定資産			
建物	368,587,800	59,793,216	308,794,584
構築物	176,399,000	30,906,828	145,492,172
建物附属設備	69,130,950	22,288,256	46,842,694
構築物附属設備	114,005,850	40,931,720	73,074,130
機械装置	132,992,200	107,712,932	25,279,268
工具器具備品	42,379,200	33,287,279	9,091,921
小 計	903,495,000	294,920,231	608,574,769
その他固定資産			
建物	495,426,100	327,213,219	168,212,881
構築物	783,995,530	467,787,318	316,208,212
建物附属設備	75,118,031	19,127,105	55,990,926
構築物附属設備	5,389,000	2,030,359	3,358,641
車輛運搬具	21,265,501	19,840,484	1,425,017
船舶	4,474,141	2,927,386	1,546,755
機械装置	381,358,901	333,691,508	47,667,393
工具器具備品	99,975,928	76,170,380	23,805,548
水利権	12,600,000	157,500	12,442,500
小 計	1,879,603,132	1,248,945,259	630,657,873
合 計	2,783,098,132	1,543,865,490	1,239,232,642

(7) 補助金等の内訳並びに交付者、当期の増減額及び残高

補助金等の内訳並びに交付者、当期の増減額及び残高は、次のとおりである。

(単位:円)

補助金等の名称	交付者	前期末 残高	当期 増加額	当期 減少額	当期末 残高	貸借対照表上 の記載区分
補助金						
鮭鱒増殖施設整備事業(広尾)	北海道	69,148,202	0	3,659,566	65,488,636	指定正味財産
鮭鱒増殖施設整備事業(芦別)	北海道	98,879,662	0	5,746,905	93,132,757	指定正味財産
鮭鱒増殖施設整備事業(美留和)	北海道	125,939,644	0	11,388,397	114,551,247	指定正味財産
サケ飼育施設改良支援事業(芦別)	道増協	15,575,519	0	1,197,396	14,378,123	指定正味財産
サケ飼育施設改良支援事業(幕別)	道増協	0	16,848,000	112,320	16,735,680	指定正味財産
合 計		309,543,027	16,848,000	22,104,584	304,286,443	

(8) 指定正味財産から一般正味財産への振替額の内訳

指定正味財産から一般正味財産への振替額の内訳は、次のとおりである。

(単位:円)

内 容	金 額
経常収益への振替額	
減価償却費計上による振替額	22,104,584
合 計	22,104,584

付属明細書

- (1) 基本財産及び特定資産の明細
- (2) 引当金の明細

注 上記の(1)及び(2)については財務諸表に対する注記に記載しているため省略した。

財産目録(平成27年3月31日現在)

(1) 資産の部

1. 流動資産		6,042,384
現金預金		6,042,384
現金		42,384
普通預金	北海道信用漁業協同組合連合会釧路支店 帯広信用金庫電信通支店	3,477,342 2,522,658
2. 固定資産		1,811,215,036
(1) 特定資産		1,100,480,404
施設整備積立資産		424,989,635
自己積立口	普通預金 北海道信用漁業協同組合連合会釧路支店	180,322,942
秋さけ資源増大対策資金口	普通預金 北海道信用漁業協同組合連合会釧路支店	6,917,000
漁獲高割合費1%口	普通預金 北海道信用漁業協同組合連合会釧路支店	135,952,112
漁獲高割特別負担金3%口	普通預金 北海道信用漁業協同組合連合会釧路支店	101,797,581
退職給付引当資産	定期預金 北海道信用漁業協同組合連合会釧路支店	63,916,000
役員退任慰労金引当資産	普通預金 北海道信用漁業協同組合連合会釧路支店	3,000,000
建 物		308,794,584
〔地方公共団体補助事業〕		
取得年月		
19.12 芦別ふ化場養魚池	鉄骨造平屋建 (養魚池内法床面積201.60㎡、床面積375.00㎡)	29,957,704
19.12 芦別ふ化場採卵舎	鉄骨造平屋建 (床面積 180.00㎡)	18,057,144
19.12 芦別ふ化場電気室	鉄骨造平屋建 (床面積 72.00㎡)	8,166,688
19.12 芦別ふ化場機材倉庫	鉄骨造平屋建 (床面積 77.76㎡)	8,037,006
(芦別計)		(64,218,542)
19.12 広尾ふ化場ふ化室	鉄骨造平屋建 (床面積 501.00㎡)	65,837,062
19.12 広尾ふ化場採卵舎	木造平屋建 (床面積 59.62㎡)	3,543,540
(広尾計)		(69,380,602)
22.11 美留和ふ化場養魚池	改築工事 (建物面積3,757.13㎡、養魚池有効面積1,814.40㎡)	175,195,440
(美留和計)		(175,195,440)
〔地方公共団体補助事業計〕		[308,794,584]
構 築 物		145,492,172
〔地方公共団体補助事業〕		
取得年月		
19.12 芦別ふ化場取水井戸 No.4	500A×50m 1本	466,618
19.12 芦別ふ化場取水井戸 No.1	500A×50m φ750~660	8,637,624
19.12 芦別ふ化場取水井戸 No.2	500A×50m φ750~660	7,160,540
19.12 芦別ふ化場取水井戸 No.3	500A×50m φ750~660	7,778,480
19.12 芦別ふ化場配水槽	鉄筋コンクリート造(床面積 37.80㎡) 100t貯水	7,360,216
19.12 芦別ふ化場土木工事水路工事	プレキャストボックス 27m 集水桝 2基	2,054,198
(芦別計)		(33,457,676)
19.12 広尾ふ化場蓄養・飼育兼用池	鉄筋コンクリート造(水面積800.00㎡)	34,847,116
19.12 広尾ふ化場外構工事	アスファルト舗装工事(1,900.00㎡)	4,069,836
(広尾計)		(38,916,952)
22.11 美留和ふ化場配水槽	鉄筋コンクリート造(4.00m×5.30m×3.25m)	4,859,954
22.11 美留和ふ化場外構電気設備	幹線動力設備工事	9,599,926
(美留和計)		(14,459,880)
〔地方公共団体補助事業計〕		[86,834,508]
〔道増協助成事業〕		
取得年月		
25. 9 芦別ふ化場蓄養・飼育兼用池(改良)	コンクリート造(池底5.00m×20.50m×16面=1,640.00㎡、側壁44.33㎡)	11,132,596
25. 9 芦別ふ化場排水路(改良)	コンクリート造(壁面44.78㎡、上部65.40㎡)	4,929,056
25. 9 芦別ふ化場注水路(改良)	コンクリート造(169.39㎡)	4,908,712

25. 9	芦別ふ化場配管設備(改良)	井戸導水管(塩化ビニール管布設 φ150×130m φ100×50m 他一式)	2,604,958
25. 9	芦別ふ化場稚魚消毒場(上流)(改良)	路面舗装工事(砂利 210.81㎡)	317,340
25. 9	芦別ふ化場稚魚消毒場(下流)(改良)	路面舗装工事(アスファルト 210.81㎡)	1,293,642
		(芦別計)	(25,186,304)
27. 2	幕別捕獲場鋼矢板改良工事	一式	33,471,360
		(幕別計)	(33,471,360)
		[道増協助成事業計]	[58,657,664]
	建物附属設備		46,842,694
	[地方公共団体補助事業]		
	取得年月		
19.12	芦別ふ化場養魚池附属設備	電灯設備・幹線動力設備	322,594
19.12	芦別ふ化場採卵舎附属設備	電灯設備・幹線動力設備	462,526
19.12	芦別ふ化場採卵舎附属設備	配排水・換気設備	856,156
19.12	芦別ふ化場電気室附属設備	電灯設備	136,192
19.12	芦別ふ化場電気室附属設備	幹線動力設備	4,240,226
19.12	芦別ふ化場電気室附属設備	構内情報通信網設備	42,728
19.12	芦別ふ化場電気室附属設備	避雷針設備	276,138
19.12	芦別ふ化場電気室附属設備	換気設備	125,516
19.12	芦別ふ化場機材倉庫附属設備	電灯設備	128,184
19.12	芦別ふ化場機材倉庫附属設備	換気設備	98,814
		(芦別計)	(6,689,074)
19.12	広尾ふ化場電気設備	電灯コンセント設備・動力設備・幹線設備他	8,815,946
		(広尾計)	(8,815,946)
22.11	美留和ふ化場給排水設備	養魚池・飼育池給排水管工事(φ75~350mm、延長810m)	17,962,468
22.11	美留和ふ化場衛生設備	トイレ設備工事(簡易水洗型)	796,950
22.11	美留和ふ化場電気設備	電灯設備工事	11,987,544
22.11	美留和ふ化場火災報知設備	火災報知ベル、感知器、配線工事他一式	590,712
		(美留和計)	(31,337,674)
		[地方公共団体補助事業計]	[46,842,694]
	構築物附属設備		73,074,130
	[地方公共団体補助事業]		
	取得年月		
19.12	芦別ふ化場配水槽附属設備	第1ふ化場	30,034,899
19.12	芦別ふ化場配水槽附属設備	第2ふ化場	8,355,961
19.12	芦別ふ化場外構電気設備	構内配電線路	15,417,862
19.12	芦別ふ化場外構電気設備	構内通信線路	291,614
19.12	芦別ふ化場外構設備	養魚池系統工事	612,210
19.12	芦別ふ化場外構設備	飼育池系統工事	4,698,912
19.12	芦別ふ化場外構設備	採卵舎系統工事	708,210
19.12	芦別ふ化場養魚池附属設備	屋内配水設備	462,314
19.12	芦別ふ化場養魚池附属設備	排水設備	420,214
19.12	芦別ふ化場飼育池附属設備	屋内配水設備	114,524
19.12	芦別ふ化場飼育池附属設備	排水設備	383,996
		(芦別計)	(61,500,716)
19.12	広尾ふ化場機械設備	給排水・衛生・ガス・換気・暖房・制御設備	11,573,414
		(広尾計)	(11,573,414)
		[地方公共団体補助事業計]	[73,074,130]
	機械装置		25,279,268
	[地方公共団体補助事業]		
	取得年月		
19.12	芦別ふ化場ポンドクリーナー	芦別第一 8基	1
19.12	芦別ふ化場ポンドクリーナー	芦別第二兼用池 8基	1
19.12	芦別ふ化場受変電設備	室内キュービクル 変圧器 2台	9,736,330
19.12	芦別ふ化場自家発電機	250KVA/242.7Kw	5,632,462
19.12	芦別ふ化場水中ポンプ(No.3井戸)	150φ×4,000L/m 水位計	966,718
19.12	芦別ふ化場水中ポンプ(No.4井戸)	150φ×4,000L/m 水位計	1,115,208
19.12	芦別ふ化場スラットコンベア	W815×L4,430×2,000H 2台	2
19.12	芦別ふ化場スラットコンベア	W815×L8,760×4,500H 1台	1

19.12	芦別ふ化場ベビーコンベア	W410×L4,400×370H 2台 (芦別計)	2 (17,450,725)
19.12	広尾ふ化場ポンドクリーナー	8基	1
19.12	広尾ふ化場自家発電機	3φ200V 20KVA (広尾計)	2,290,356 (2,290,357)
22.11	美留和ふ化場水中ポンプ	本体(φ150×15kw)2台、電気配線工事他一式	2,901,902
22.11	美留和ふ化場動力設備	構内配電線路設備工事 (美留和計)	1,376,900 (4,278,802)
		[地方公共団体補助事業計]	[24,019,884]
	〔道増協助成事業〕		
	取得年月		
25.9	芦別ふ化場動力設備	機械動力用 防水コンセント取付一式 6ヶ所 (芦別計)	1,259,384 (1,259,384)
		[道増協助成事業計]	[1,259,384]
	工具器具備品		
			9,091,921
	〔地方公共団体補助事業〕		
	取得年月		
19.12	芦別ふ化場警報表示設備	管理者棟	1
19.12	芦別ふ化場搬送シュート	W600×L6,000×300H 1台	482,830
19.12	芦別ふ化場搬送シュート	W600×L9,000×300H 1台	797,952
19.12	芦別ふ化場受精卵処理吸水槽	800×1,830×780 5台	1,547,288
19.12	芦別ふ化場卵攪拌機		120,702
		(芦別計)	(2,948,773)
22.11	美留和ふ化場浮上槽	本体・架台(堰板方式) 48台 (美留和計)	3,830,698 (3,830,698)
		[地方公共団体補助事業計]	[6,779,471]
	〔道増協助成事業〕		
	取得年月		
25.9	芦別ふ化場堰板	FRU製 注水部 W1550×H300 32枚	1,625,650
25.9	芦別ふ化場歩廊板	木製(防腐処理) 中央排水部830×300 136枚、最終排水部900×1100 32枚	207,050
25.9	芦別ふ化場金網	ステンレス製 24枚	479,750
		(芦別計)	(2,312,450)
		[道増協助成事業計]	[2,312,450]
	(2)その他固定資産		
			710,734,632
	土 地		
			78,872,211
	取得年月		
1.7	標茶ふ化場用地	川上郡標茶町字多和325番2 (19,830㎡)	1,000,000
2.7	昭和町職員住宅用地	帯広市昭和町基線105番100 (422.89㎡)	7,358,000
2.12	広尾ふ化場用地	広尾郡広尾町字茂寄南6線9番2 (1,623㎡)	52,000
		広尾郡広尾町字茂寄南6線9番3 (806㎡)	
3.5	幕別町(雑種地)	中川郡幕別町字千住247番1 (1,226㎡)	7,060,000
3.6	更別飼育場用地	河西郡更別村字勢雄18番2 (18,418㎡)	8,288,100
4.1	オソツベツふ化場用地	川上郡標茶町字上オソツベツ原野11線東6番2 (19,326㎡)	2,300,000
		川上郡標茶町字上オソツベツ原野11線東6番5 (3,306㎡)	
		川上郡標茶町字上オソツベツ原野11線東10番8 (531㎡)	
4.3	小紋別川収容場用地	広尾郡広尾町字紋別10線2番2 (12,242.64㎡)	489,012
		広尾郡広尾町字紋別10線2番3 (3,262.00㎡)	
4.5	オソツベツふ化場用地	川上郡標茶町字上オソツベツ原野11線東8番10 (966㎡)	308,000
		川上郡標茶町字上オソツベツ原野11線東8番11 (447㎡)	
		川上郡標茶町字上オソツベツ原野11線東8番12 (18,950㎡)	
		川上郡標茶町字上オソツベツ原野11線東11番2 (181㎡)	
12.9	弟子屈町職員住宅用地	川上郡弟子屈町泉2丁目53番51 (117㎡)	3,300,000
		川上郡弟子屈町泉2丁目53番54 (212㎡)	
		川上郡弟子屈町泉2丁目329番11 (66㎡)	
14.9	オソツベツ養魚施設用地	川上郡標茶町字上オソツベツ原野11線東8番13 (10,179㎡)	315,000
16.9	更別飼育場用地	河西郡更別村字勢雄18番3 (4,928㎡)	953,030

2	19. 8	広尾ふ化場用地	広尾郡広尾町字茂寄南6線9番7	(8,765㎡)	1,070,000
5)	20.11	帯広事務所用地	帯広市東1条南1丁目12番8(道増協より受贈)	(51.57㎡)	} 22,023,472
1			帯広市東1条南2丁目1番1(道増協より受贈)	(478.08㎡)	
6			帯広市東1条南2丁目2番10(道増協より受贈)	(119.17㎡)	
7)			帯広市東1条南2丁目5番1(道増協より受贈)	(337.19㎡)	
12			帯広市東1条南2丁目5番9(道増協より受贈)	(89.25㎡)	
10	20.11	帯広職員住宅用地	帯広市西15条北7丁目3番3(道増協より受贈)	(316.33㎡)	6,168,435
2)	21.10	美留和ふ化場用地	川上郡弟子屈町字美留和原野53線東2番8	(2,476㎡)	} 3,000,000
4)			川上郡弟子屈町字美留和原野53線東4番12	(7,440㎡)	
	22. 4	美留和ふ化場用地	川上郡弟子屈町字美留和原野53線東4番6	(88,134.76㎡)	1,366,000
	23. 3	札内蓄養池用地	中川郡幕別町字千住54番2(道増協より受贈)	(6,383㎡)	} 2,032,762
			中川郡幕別町字千住765番(道増協より受贈)	(233㎡)	
4	23. 3	札内ふ化場用地	中川郡幕別町字千住46番2	(2,124.27㎡)	} 5,027,000
4)			中川郡幕別町字千住47番3	(178.43㎡)	
4)			中川郡幕別町字千住48番6	(55.38㎡)	
1			中川郡幕別町字千住53番1	(2,238.69㎡)	
			中川郡幕別町字千住766番	(458.08㎡)	
			中川郡幕別町字千住767番1	(2,892.03㎡)	
			中川郡幕別町字千住767番2	(321.18㎡)	
			中川郡幕別町字千住768番	(2,189.27㎡)	
	26. 3	幕別ふ化場用地	中川郡幕別町字千住328番1	(13,665.74㎡)	
			中川郡幕別町字千住329番	(3,808.91㎡)	
			中川郡幕別町字千住330番	(6,775.54㎡)	
			中川郡幕別町字千住499番1	(4,682.17㎡)	
			中川郡幕別町字千住500番	(850.09㎡)	
			中川郡幕別町字千住501番	(3,980.36㎡)	
			中川郡幕別町字千住504番4	(960.81㎡)	
			中川郡幕別町字千住769番	(491.94㎡)	
	26. 3	幕別ふ化場用地	中川郡幕別町字千住498番	(63.68㎡)	} 1,400
			中川郡幕別町字千住834番	(133.75㎡)	
		立 木 竹			611,650
	取得年月				
	22. 4	美留和ふ化場天然林	川上郡弟子屈町字美留和原野53線東4番3 他	(589.12㎡)	601,650
	26. 3	幕別ふ化場天然林	中川郡幕別町字千住328番1	(78.92㎡)	10,000
		建 物			168,212,881
	取得年月				
	20.11	帯広事務所	木造亜鉛葺平屋建(道増協より受贈)	(床面積 84.24㎡)	1
	20.11	帯広事務所倉庫	木造亜鉛葺平屋建(道増協より受贈)	(床面積 48.60㎡)	1
	20.11	帯広職員住宅	木造地下1階付2階建(道増協より受贈)	(床面積 119.88㎡)	228,103
	1.11	標茶ふ化場養魚・飼育兼用池(上屋)	鉄骨造亜鉛メッキ鋼板葺平屋建	(床面積 1,783.92㎡)	21,525,094
	1.11	標茶ふ化場職員住宅	木造亜鉛メッキ鋼板葺平屋建	(床面積 76.14㎡)	478,300
	4.12	標茶ふ化場ガレージ	SCB-74		1
	21.12	標茶ふ化場発電機室	木造平屋建(長尺カラートタン葺)	(床面積 22.68㎡)	1,842,637
	5. 8	オソツベツふ化場機材倉庫	木造平屋建	(床面積 159㎡、一部中二階 59.62㎡)	618,000
	15. 7	オソツベツふ化場宿舍	木造2階建(長尺カラートタン葺)(建築面積72.04㎡、延床面積131.66㎡)		6,878,426
	6. 9	芦別ふ化場餌料倉庫	木造平屋建(角波カラートタン張り)(床面積79.50㎡、一部中二階 26.50㎡)		210,002
	19.12	芦別ふ化場養魚池	鉄骨造平屋建	(養魚池内法床面積201.60㎡、床面積375.00㎡)	1,226,254
	19.12	芦別ふ化場採卵舎	鉄骨造平屋建	(床面積 180.00㎡)	739,122
	19.12	芦別ふ化場電気室	鉄骨造平屋建	(床面積 72.00㎡)	334,301
	19.12	芦別ふ化場機材倉庫	鉄骨造平屋建	(床面積 77.76㎡)	328,993
	20.11	芦別ふ化場宿舍	木造鉄板葺一部2階建(道増協より受贈)	(233.52㎡)	1
	23.10	芦別ふ化場ふ化室	鉄骨造平屋建(ガルバリウム鋼板蟻掛葺)	(床面積 499.20㎡)	52,164,338
	17.11	美留和ふ化場従業員休憩室	プレハブ(中古)		4,654
	22.10	美留和ふ化場倉庫	MH型ハウス(6間×10間、扉12尺 1ヶ所)	(199.08㎡)	2,476,590
	22.11	美留和ふ化場養魚池	屋根改修(母屋ピース400ヶ所、プレース18ヶ所 他取替工)		2,067,828
	22.11	美留和ふ化場管理棟	木造長尺鉄板葺平屋建	(床面積 72.04㎡)	11,631,060
	13. 3	弟子屈町職員住宅	木造亜鉛メッキ鋼板葺平屋建	(床面積 84.46㎡)	6,100,027
	16.10	更別ふ化場ふ化室	鉄骨造平屋建	(床面積 450.00㎡)	22,006,031
	19. 5	更別ふ化場機材倉庫	イナバ物置(MKW-171HN、多雪地型)	(床面積 16.84㎡)	118,750

19. 6	更別ふ化場従業員休憩室	プレハブ(中古)		1
3.12	更別飼育場管理舎	亜鉛メッキプレハブ120型	(床面積 40.5㎡)	83,849
4. 7	更別飼育場機材兼餌料倉庫	木造亜鉛鋼板葺平屋建	(床面積 165.24㎡)	877,546
8. 8	更別飼育場機材倉庫	北海道ハウスプレハブ(中古)	(3間×6間二階建)	1
14.12	更別飼育場機材倉庫	鉄骨造プレハブ(中古)		1
22. 8	更別飼育場倉庫	鉄骨造亜鉛葺プレハブ(道増協より受贈)	(69.30㎡)	1
21. 3	更別飼育場採卵舎	木造(道増協より受贈)	(床面積 162.00㎡)	1
21. 3	更別飼育場宿舎	木造(道増協より受贈)	(床面積 95.58㎡)	1,621,555
21. 3	更別飼育場便所	木造(道増協より受贈)	(床面積 6.60㎡)	1
20.11	札内ふ化場倉庫	木造亜鉛葺(道増協より受贈)	(59.40㎡)	1
23. 3	札内ふ化場倉庫	木造亜鉛メッキ鋼板葺平屋建(道より買取)	(床面積 58.32㎡)	12,973
22. 8	札内ふ化場宿舎	木造鉄板葺平屋建(道増協より受贈)	(90.72㎡)	43,323
23. 3	札内ふ化場ふ化室兼養魚池(上屋)	鉄骨造亜鉛メッキ鋼板葺平屋建(道より買取)	(床面積 3,720.72㎡)	570,763
23. 3	札内ふ化場採卵舎	軽量鉄骨造平屋建(道増協より受贈)	(床面積 75.07㎡)	8,314,112
23. 3	札内ふ化場発電機室	鉄筋コンクリート造平屋建(道増協より受贈)	(床面積 31.67㎡)	4,739,547
23. 3	札内ふ化場発電室	コンクリートブロック造平屋建(道より買取)	(床面積 29.80㎡)	7,455
23. 3	札内ふ化場事務所	コンクリートブロック造平屋建(道より買取)	(床面積 57.24㎡)	31,656
26. 3	幕別ふ化場ふ化室兼養魚池(上屋)	鉄骨造平屋建(道より買取)	(床面積 3,736.80㎡)	610,628
26. 3	幕別ふ化場管理室	コンクリートブロック造平屋建(道より買取)	(床面積 58.32㎡)	30,496
26. 3	幕別ふ化場算定池(上屋)	鉄骨造平屋建(道より買取)	(床面積 58.77㎡)	2,796
26. 3	幕別ふ化場倉庫兼餌料庫	コンクリートブロック造平屋建(道より買取)	(床面積 116.64㎡)	74,700
26. 3	幕別ふ化場発電機室	鉄骨造平屋建(道より買取)	(床面積 58.92㎡)	38,241
26. 3	幕別ふ化場沈殿槽(上屋)	鉄骨造平屋建(道より買取)	(床面積 145.67㎡)	39,209
26. 3	幕別ふ化場電機室	コンクリートブロック造平屋建(道より買取)	(床面積 7.00㎡)	9,338
4. 6	小紋別川収容場機材倉庫	亜鉛メッキプレハブ	(床面積 39.6㎡)	1
4.10	小紋別川収容場採卵舎	プレハブ	(床面積 39.6㎡)	1
10. 2	太田収容場管理棟	プレハブ	(2k×2.5k)	52,120
10. 2	太田収容場餌料庫	プレハブ	(1.5k×4k)	43,290
19.12	広尾ふ化場ふ化室	鉄骨造平屋建	(床面積 501.00㎡)	3,101,750
19.12	広尾ふ化場採卵舎	木造平屋建	(床面積 59.62㎡)	166,950
21. 3	広尾ふ化場養魚・飼育兼用池(上屋)	鉄骨造(道増協より受贈)	(1,684.54㎡)	7,724,546
2.11	昭和町職員住宅	木造亜鉛メッキ鋼板葺平屋建(2棟)	(床面積 76.14㎡)	909,849
22. 8	釧路捕獲場(雪裡)採卵舎	木造亜鉛葺平屋建(道増協より受贈)	(136.00㎡)	721,796
22. 8	釧路捕獲場(雪裡)事務所兼宿舎	木造モルタル2階建(道増協より受贈)	(291.60㎡)	653,215
22. 8	釧路捕獲場(本流)宿舎	鉄骨造モルタル2階建(道増協より受贈)	(238.48㎡)	1
25. 3	釧路捕獲場(本流)宿舎(増築)	ユニットハウス(鉄骨造平屋建)(2棟)	(16.56㎡)	4,203,282
22. 8	釧路捕獲場(雪裡)倉庫	木造亜鉛葺(道増協より受贈)	(58.30㎡)	106,017
13.11	幕別捕獲場45型ハウス	KYログハウス(新古)		1
18. 8	幕別捕獲場倉庫	プレハブ(中古)		3,504
20.11	幕別捕獲場宿舎	木造鉄板葺平屋建(道増協より受贈)	(113.40㎡)	1,906,066
21. 7	幕別捕獲場事務所	開閉型プレハブ(中古)	(床面積 折込時17.78㎡、展開時24.80㎡)	1
25. 8	幕別捕獲場従業員休憩室	ユニットハウス54型(中古)		533,779
17. 8	千代田捕獲場従業員休憩室	プレハブ(中古)		1
21. 7	千代田捕獲場倉庫	プレハブ(中古)	(床面積 12.85㎡)	1
20.11	音別ふ化場養魚池	鉄骨造鉄板張亜鉛葺(道増協より受贈)	(813.31㎡)	1
20.11	茶路ふ化場養魚・飼育兼用池	鉄骨造鉄板張亜鉛葺(道増協より受贈)	(1,109.76㎡)	1
構 築 物				316,208,212
取得年月				
1.11	標茶ふ化場曝気槽	コンクリート造(4.5m×3.5m)		1,008,310
23. 9	標茶ふ化場曝気槽	曝気筒設置工事		2,627,625
1.11	標茶ふ化場配水槽	コンクリート造		382,175
1.11	標茶ふ化場導水路	埋設一式		862,456
1.11	標茶ふ化場排水路	コンクリート造一式		103,914
6.10	標茶ふ化場外構電気設備	高圧屋外キュービクル他一式		519,121
18.11	標茶ふ化場送水管工事	塩ビVP200 2,300m		729,858
21.12	標茶ふ化場取水井戸 No.3	打込み井戸		1,085,851
21.12	標茶ふ化場取水井戸 No.4	打込み井戸(300A×85m)		5,439,211
21.12	標茶ふ化場配水設備	塩化ビニール管 134m、鋼管 5m 他一式		1,947,116
5. 8	オソツバツふ化場外構電気設備	600V配線・コンクリートポール19本・700W投光器具4台		436,726

13.10	オソツベツふ化場第二取水施設取水口	鉄筋コンクリート造一式(連結コンクリートブロック張り649㎡、ゲートφ500mm 1基)	2,709,170
13.10	オソツベツふ化場第二取水施設導水路	埋設一式(鑄鉄管φ500 延長14m、塩化ビニール管φ500 延長251m)	6,044,606
13.10	オソツベツふ化場第二取水施設接合弁	鉄筋コンクリート造(1.90m×1.60m×3.50m ゲートφ500mm 1基)	457,554
14.12	オソツベツ養魚施設用地造成工事	19,007㎡	7,232,269
15. 9	オソツベツふ化場取水口	一式	124,901
15. 9	オソツベツふ化場雨水排水設備	一式	203,780
16. 2	オソツベツふ化場ガードケーブル	一式	23,881
16. 2	オソツベツふ化場雨水排水設備	U型トラフ	497,496
16. 2	オソツベツふ化場採卵舎附帯設備	塩ビ管他布設	110,041
20.11	オソツベツふ化場流量計	電磁流量計 φ200m/m 他一式(道増協より受贈)	2,483,879
7. 9	芦別ふ化場養魚池	鉄筋コンクリート造(1.68m×20m×8面=268.8㎡)	4,801,830
7. 9	芦別ふ化場給水施設	一式	631,605
7. 9	芦別ふ化場排水路	一式	157,748
18. 8	芦別ふ化場取水井戸 No.4	500A×50m 1本	5,857,642
19.12	芦別ふ化場取水井戸 No.1	500A×50m φ750~660	353,746
19.12	芦別ふ化場取水井戸 No.2	500A×50m φ750~660	293,280
19.12	芦別ふ化場取水井戸 No.3	500A×50m φ750~660	318,574
19.12	芦別ふ化場配水槽	鉄筋コンクリート造(床面積 37.80㎡) 100t貯水	301,309
23.10	芦別ふ化場配水槽	鉄筋コンクリート造(床面積 8.75㎡)	2,022,750
19.12	芦別ふ化場土木工事水路工事	プレキャストボックス 27m 集水樹 2基	60,185
21. 8	芦別ふ化場舗装工事	アスファルト舗装工事(305.00㎡)	1,219,400
23.10	芦別ふ化場曝気槽	MN型曝気管(硬質塩ビ 8m)、架台(亜鉛メッキ)	859,950
23.10	芦別ふ化場外構電気設備	幹線設備工事	1,300,320
16.12	美留和ふ化場取水井戸	直径3.00m、深さ10.00m、鋼矢板Ⅲ型仮設 深さ12.00m	13,622,131
22. 4	美留和ふ化場飼育池	鉄筋コンクリート造(鉄蓋9m付、1,742.40㎡)(道より買取)	340,215
22. 4	美留和ふ化場放水路	硬質塩化ビニール管(素掘幅3.0m、延長453.7m)(道より買取)	1
22. 4	美留和ふ化場放水路	鉄筋コンクリート造(幅2.0m、61.5m)(道より買取)	14,025
22. 4	美留和ふ化場排水設備	硬質塩化ビニール管(φ500mm 8.6m、φ100mm 8.5m)他一式(道より買取)	1
22. 4	美留和ふ化場排水設備	硬質塩化ビニール管(φ125mm 62m) 他一式(道より買取)	1
22. 4	美留和ふ化場堰堤	鉄筋コンクリート造(幅3.0m、延長3.0m)(道より買取)	58,800
22. 4	美留和ふ化場堰堤	コンクリートブロック造(延長10.0m)(道より買取)	3,120
22. 4	美留和ふ化場護岸	コンクリートブロック造(幅1.3m 80m、幅5.0m 27m)(道より買取)	4,680
22. 4	美留和ふ化場油槽	油槽490ℓ CU管(1/2 16.0m、3/8 13.0m)(道より買取)	1
22.11	美留和ふ化場舗装工事	アスファルト舗装工事(2,708.00㎡)	7,087,177
22.11	美留和ふ化場雨水排水設備	素掘側溝(408.00m)	1,976,859
22.11	美留和ふ化場給排水設備	曝気槽廻り 塩化ビニール管 配管他一式	943,863
16.10	更別ふ化場ふ化室配水槽・曝気槽	鉄筋コンクリート造(床面積14.00㎡)	3,372,860
16.10	更別ふ化場ふ化室取水井戸	鋼板製(径3.0m、高さ10.0m)	8,745,060
16.10	更別ふ化場ふ化室外構電気設備	電灯コンセント設備、動力設備、幹線設備、非常用発電機43KVA 1基	3,289,976
16.10	更別ふ化場ふ化室給排水設備	揚水設備、給排水設備、消毒配管設備	5,517,138
17.11	更別ふ化場取水井戸	3号マンホール 2本(深8.00m×径1.50m)	6,535,706
21. 8	札内ふ化場高圧受電設備	三相高圧導入低圧 100V・200V	7,332,220
23. 3	札内ふ化場養魚池	鉄筋コンクリート造(2,732.40㎡)(道より買取)	200,697
23. 3	札内ふ化場蓄養池	鉄筋コンクリート造 10面(46.200×28.775=1,329.4㎡)(道増協より受贈)	23,620,163
23. 3	札内ふ化場取水井戸	ライナープレート造(φ500、L10.50m)(道増協より受贈)	10,603,493
23. 3	札内ふ化場集水井戸	ライナープレート造(φ2,000mm、深8m)(道より買取)	18,010
23. 3	札内ふ化場集水井戸 No.1	ヒューム管造(普通φ600 4.07m、有孔φ600 2.43m 他)(道より買取)	7,835
23. 3	札内ふ化場集水井戸 No.2	鋼板造(4,000×4,000m/m 10.5m蓋付)(道より買取)	34,558
23. 3	札内ふ化場配水槽	鉄筋コンクリート造(5.800×5.900=34.22㎡)(道増協より受贈)	12,113,092
23. 3	札内ふ化場配水槽	鉄筋コンクリート造(6.7×2.75m、GL 高5.1m)(道より買取)	24,418
23. 3	札内ふ化場給水設備	養魚池 塩ビ管、鉄筋コンクリート管 他一式(道より買取)	1
23. 3	札内ふ化場屋外給水設備	飲料水用(ポリエチレン管φ50 818m、鋼管φ100 11m 他一式)(道より買取)	1
23. 3	札内ふ化場導水管	塩ビ管φ50~300 833m、鋼管φ80~250 152m 他一式(道より買取)	1
23. 3	札内ふ化場送水管	DCIP(φ350 L268.08m、φ150 L5.81m)(道増協より受贈)	4,818,599
23. 3	札内ふ化場放水路	鉄筋コンクリート造(φ500m/m、L6.95m)(道増協より受贈)	150,370
23. 3	札内ふ化場排水設備	塩ビ管、コンクリート管他一式(道より買取)	1
23. 3	札内ふ化場排水管	塩ビ管(φ125 19m)(道より買取)	1
23. 3	札内ふ化場構内排水路	U字トラフ(U300B 309m)、鉄筋コンクリート(12m 2ヶ所)他(道より買取)	13,349
23. 3	札内ふ化場雨水排水設備	U字トラフ11m、鉄筋コンクリート5m 他(道より買取)	3,053
23. 3	札内ふ化場融雪水路	鉄筋コンクリート造(幅1,200m、長185.4m)(道より買取)	32,798

23. 3	札内ふ化場吐口工	鉄筋コンクリート造(5.084×1.700 = 8.64㎡) (道増協より受贈)	214,997
23. 3	札内ふ化場水管橋	鉄筋コンクリート造(L33.38m、H3.30m、W1.50m) (道増協より受贈)	15,233,313
23. 3	札内ふ化場護岸	コンクリートブロック造(H2.537、197.69㎡) (道増協より受贈)	2,501,437
23. 3	札内ふ化場護岸	ブロック造、ふとん管、素掘放水路 一式 (道より買取)	5,347
23. 3	札内ふ化場舗装工事	砂利敷幅 3.0m×172.0m (道より買取)	1
23. 3	札内ふ化場舗装工事	砂利舗床、砂利敷、切込砂利 (道より買取)	1
23. 3	札内ふ化場送電線	埋設式(一部架空式~内42m)、制御盤、開閉器他一式 (道より買取)	12,994
23. 3	札内ふ化場通信線路	埋設式メッセンジャー、プルボックス、配線他一式 (道より買取)	244
23. 3	札内ふ化場油槽	油槽490ℓ、鋼管22m、配管他一式 (道より買取)	1
23. 3	札内ふ化場油槽	油槽490ℓ CU管(φ3/8 18.0m)、配管他一式 (道より買取)	1
23. 3	札内ふ化場階段	鉄筋コンクリート造(6段、幅1.8m) 2ヶ所 (道より買取)	1,416
22. 9	幕別ふ化場飼育池	コンクリート造 飼育池底補修	1,595,475
26. 3	幕別ふ化場飼育池	鉄筋コンクリート造(2,381.44㎡) (道より買取)	419,766
26. 3	幕別ふ化場養魚池	コンクリートブロック造(2,488.80㎡) (道より買取)	266,183
26. 3	幕別ふ化場算定池	鉄筋コンクリート造(3.8×7.05m) (道より買取)	11,025
26. 3	幕別ふ化場取水井戸	ライナープレート造(φ4m×8m) (道より買取)	16,363
26. 3	幕別ふ化場集水井戸 No.3	ライナープレート造(φ3,500L9,500mm) (道より買取)	23,823
26. 3	幕別ふ化場給水設備	ふ化室 塩化ビニール管(φ40~200m/m) 他一式 (道より買取)	3,850
26. 3	幕別ふ化場給水設備	検卵室・消毒室 塩ビ管(φ50~75m/m) 他一式 (道より買取)	1,468
26. 3	幕別ふ化場給水設備	養魚池 塩化ビニール管(φ100~200m/m) 他一式 (道より買取)	40,425
26. 3	幕別ふ化場給水設備	飼育池 塩化ビニール管(φ100~300m/m) 他一式 (道より買取)	22,138
26. 3	幕別ふ化場給水管	塩ビ管(φ350、φ200、φ100、φ500) 他一式 (道より買取)	42,350
26. 3	幕別ふ化場給水路	鉄筋コンクリート造(W1.20m、延長440.60m) (道より買取)	114,385
26. 3	幕別ふ化場排水設備	排水舺 32個、塩ビ管(φ100~300m/m) 他一式 (道より買取)	27,474
26. 3	幕別ふ化場排水設備	ふ化室 塩化ビニール管(φ75~300m/m) 他一式 (道より買取)	2,648
26. 3	幕別ふ化場排水管	塩化ビニール管、SGP管 他一式 (道より買取)	915
26. 3	幕別ふ化場放水路	鉄筋コンクリート造(W1.65m、延長14.40m) 他一式 (道より買取)	5,076
26. 3	幕別ふ化場導水管	塩化ビニール管、塩化ビニールライニング鋼管 他一式 (道より買取)	17,085
26. 3	幕別ふ化場導水管	VU管(φ400~552m)、DC管(φ400~590m) 他一式 (道より買取)	47,644
26. 3	幕別ふ化場接続管	フレキシブルパイプ(φ600~13.7m) 他一式 (道より買取)	3,610
26. 3	幕別ふ化場沈殿槽	鉄筋コンクリート造(8.6×17.66×5.75~7.2m) (道より買取)	148,994
26. 3	幕別ふ化場配水槽	鉄筋コンクリート造(2.3×3.2×3.5m) (道より買取)	25,999
26. 3	幕別ふ化場集水槽	鉄筋コンクリート造(2.0×3.4×2.3m) (道より買取)	4,401
26. 3	幕別ふ化場曝気槽	給水路用 FRP製(処理水量 4,000L/min)、鋼製架台付 (道より買取)	20,213
26. 3	幕別ふ化場曝気槽	FRP製(処理水量 6,000L/min) (道より買取)	18,048
26. 3	幕別ふ化場給油設備	管理室 鋳鉄造 燃料槽 他一式 (道より買取)	454
26. 3	幕別ふ化場給油設備	ふ化室 鋳鉄造 燃料槽 他一式 (道より買取)	494
26. 3	幕別ふ化場給油設備	倉庫兼餌料庫 鋳鉄造 燃料槽 他一式 (道より買取)	637
26. 3	幕別ふ化場舗装道路	アスファルト舗装(813.6m) 他一式 (道より買取)	14,679
26. 3	幕別ふ化場フェンス	金網製(3×13.5m) 進入防止用 (道より買取)	3,369
26. 3	幕別ふ化場チェーンフェンス	コンクリート基礎、支柱2本、プラスチック2本 他 (道より買取)	385
26. 3	幕別ふ化場送電線	架空式 木柱、コンクリート柱、配線 他一式 (道より買取)	72,425
26. 3	幕別ふ化場案内標識板	標識板、標識柱、コンクリート基礎 (道より買取)	7,064
3.11	小紋別川収容場蓄養・飼育兼用池	コンクリート造(1,000㎡)	12,589,861
3.11	小紋別川収容場配水槽	コンクリート造	1,014,080
3.11	小紋別川収容場導水路	埋設一式	1,388,441
3.11	小紋別川収容場排水路	コンクリート造一式	5
10. 1	太田収容場飼育池	鉄筋コンクリート造(長さ26.5m×巾3.6m 4面併列)	4,716,867
10. 1	太田収容場配水槽兼曝気槽	鉄筋コンクリート造(長さ6m×巾2.65m×高さ3.75m)	1,149,658
10. 1	太田収容場配管設備	河川導水管一式・構内配管一式・排水管一式	2,359,736
10. 1	太田収容場電気設備	動力配線一式	196,241
2.10	広尾ふ化場蓄養・飼育兼用池	コンクリート造(474.89㎡)	3,189,476
19.12	広尾ふ化場蓄養・飼育兼用池	鉄筋コンクリート造(水面積800.00㎡)	1,641,740
2.10	広尾ふ化場導水路	埋設一式	1,340,241
2.10	広尾ふ化場排水路	埋設一式	5
19.12	広尾ふ化場外構工事	アスファルト舗装工事(1,900.00㎡)	191,746
19.12	広尾ふ化場造成工事	土工事・張り芝(5,508㎡)	9,416,237
19.12	広尾ふ化場配水槽	鉄筋コンクリート造(58㎡)	6,204,862
19.12	広尾ふ化場給排水設備	φ50~φ300布設(総延長436m)	17,068,737

15.6	釧路捕獲場(本流)高圧受電設備	一式	1,277,250
18.7	釧路捕獲場(本流)埋設高圧ケーブル	CVMAZV 38×3C 6KV 1,050m(770m×1,280m×1)	11,129,507
22.8	釧路捕獲場(本流)選別台	一式	17,592,400
18.8	芦別捕獲場捕獲設備・選別台	一式	2,664,444
18.8	芦別捕獲場鋼矢板布設	一式	1,235,747
22.8	芦別捕獲場鋼矢板設置工事	一式	854,000
22.8	芦別捕獲場舗装工事	捕獲場 アスファルト舗装工事(40.0㎡)	140,000
22.8	芦別捕獲場舗装工事	採卵舎 アスファルト舗装工事(288.8㎡)	1,394,400
21.3	茶路ふ化場配水槽	コンクリート造(床面積 65.25㎡)(道増協より受贈)	700,015
21.11	茶路ふ化場飼育池	鉄筋コンクリート造(池増設 69.62㎡×2面=139.24㎡)	11,502,553
21.11	茶路ふ化場取水井戸 No.3	打込み井戸(400A×25m)	3,086,642
21.11	茶路ふ化場配水設備	塩化ビニール管 241m 他一式	5,612,530
21.11	茶路ふ化場排水路	コンクリート板設置工事他	3,540,421
26.10	幌戸捕獲場捕獲設備	改修工事(河床・鉄骨改良・選別台架台製作等)	8,369,200
建物附属設備			55,990,926
取得年月			
21.12	標茶ふ化場外構電気設備	動力変圧器・高圧コンデンサー	1,057,907
19.12	芦別ふ化場養魚池附属設備	電灯設備・幹線動力設備	13,206
19.12	芦別ふ化場採卵舎附属設備	電灯設備・幹線動力設備	18,937
19.12	芦別ふ化場採卵舎附属設備	配排水・換気設備	35,062
19.12	芦別ふ化場電気室附属設備	電灯設備	5,573
19.12	芦別ふ化場電気室附属設備	幹線動力設備	173,592
19.12	芦別ふ化場電気室附属設備	構内情報通信網設備	1,754
19.12	芦別ふ化場電気室附属設備	避雷針設備	11,297
19.12	芦別ふ化場電気室附属設備	換気設備	5,145
19.12	芦別ふ化場機材倉庫附属設備	電灯設備	5,253
19.12	芦別ふ化場機材倉庫附属設備	換気設備	4,051
23.10	芦別ふ化場給排水設備	送水・給水・排水設備、親槽改修工事	19,612,110
23.10	芦別ふ化場電気設備	電灯設備、コンセント設備工事	1,957,384
22.11	美留和ふ化場倉庫電気設備	MH型ハウス電気工事一式	243,967
13.3	弟子屈町職員住宅給排水設備	一式	213,004
15.6	弟子屈町職員住宅水洗化工事	一式	113,129
23.3	札内ふ化場電灯設備	ふ化室兼養魚池(上屋) 照明設備一式(道より買取)	1
23.3	札内ふ化場電灯設備	発電室 照明設備一式(道より買取)	1
23.3	札内ふ化場電灯設備	事務所 照明設備一式(道より買取)	1
23.3	札内ふ化場電灯設備	倉庫 照明設備一式(道より買取)	1
23.3	札内ふ化場給水設備	事務所 水道用ポリエチレン管(道より買取)	1
23.3	札内ふ化場排水設備	ふ化室兼養魚池(上屋) 塩化ビニール管(道より買取)	1
23.3	札内ふ化場排水設備	事務所 浸透枺、鋼管、他配管一式(道より買取)	1
23.3	札内ふ化場ガス設備	格納庫、メーター、調整器 他配線一式(道より買取)	1
23.3	札内ふ化場火災報知設備	ふ化室兼養魚池(上屋) 火災報知ベル、配線工事他一式(道より買取)	1
23.3	札内ふ化場火災報知設備	事務所 感知器、配線工事他一式(道より買取)	1
26.3	幕別ふ化場給水設備	管理室(屋外) ポリエチレン管 他配管等一式(道より買取)	5,362
26.3	幕別ふ化場給水設備	管理室(屋内) 配管一式(道より買取)	102
26.3	幕別ふ化場給水設備	ふ化室(飲用水) ポリエチレン管 他配管等一式(道より買取)	537
26.3	幕別ふ化場給水設備	倉庫兼餌料庫 瞬間湯沸器 他配管等一式(道より買取)	571
26.3	幕別ふ化場排水設備	倉庫兼餌料庫 塩化ビニール管 他配管等一式(道より買取)	135
26.3	幕別ふ化場排水設備	管理室 浸透枺 他配管等一式(道より買取)	168
26.3	幕別ふ化場電灯設備	管理室 照明設備一式(道より買取)	1,542
26.3	幕別ふ化場電灯設備	ふ化室兼養魚池上屋 照明設備一式(道より買取)	19,768
26.3	幕別ふ化場電灯設備	算定池上屋 照明設備一式(道より買取)	236
26.3	幕別ふ化場電灯設備	発電機室 照明設備一式(道より買取)	805
26.3	幕別ふ化場電灯設備	倉庫兼餌料庫 照明設備一式(道より買取)	1,878
26.3	幕別ふ化場電灯設備	電機室 照明設備一式(道より買取)	202
26.3	幕別ふ化場電灯設備	沈殿槽上屋 照明設備一式(道より買取)	1,307
26.3	幕別ふ化場ガス設備	ガスボンベ庫 手動切替装置(道より買取)	168
26.3	幕別ふ化場ガス設備	倉庫兼餌料庫 ガスボンベ庫 自動切替調節器(道より買取)	269
26.3	幕別ふ化場火災報知設備	管理室・ふ化室 ベル、感知器、配線 他一式(道より買取)	1,661
19.12	広尾ふ化場電気設備	電灯コンセント設備・動力設備・幹線設備他	19,793,194

19.12	広尾ふ化場換気設備	ベンチレーター	1,455,814
25. 4	釧路(本流)宿舎(増築)ホィー設備	石油給湯器(OTQ-G4702WFF) 他設備工事一式	560,302
25. 4	釧路(本流)宿舎(増築)衛生設備	トイレ設備工事一式	757,750
25. 4	釧路(本流)宿舎(増築)浄化槽設備	合併処理浄化槽(10人槽) 他設備工事一式	3,067,372
25. 4	釧路(本流)宿舎(増築)河川水処理設備	取水ポンプ、受水槽付自動給水装置、除菌器、除濁器 他設備工事一式	1,525,026
21.11	茶路ふ化場外構電気設備	受変電設備・幹線設備	5,325,376
構築物附属設備			3,358,641
取得年月			
19.12	芦別ふ化場配水槽附属設備	第1ふ化場	1,225,758
19.12	芦別ふ化場配水槽附属設備	第2ふ化場	345,725
19.12	芦別ふ化場外構電気設備	構内配電線路	631,200
19.12	芦別ふ化場外構電気設備	構内通信線路	11,938
19.12	芦別ふ化場外構設備	養魚池系統工事	25,058
19.12	芦別ふ化場外構設備	飼育池系統工事	192,346
19.12	芦別ふ化場外構設備	採卵舎系統工事	28,989
19.12	芦別ふ化場養魚池附属設備	屋内配水設備	18,926
19.12	芦別ふ化場養魚池附属設備	排水設備	17,200
19.12	芦別ふ化場飼育池附属設備	屋内配水設備	4,668
19.12	芦別ふ化場飼育池附属設備	排水設備	15,720
19.12	広尾ふ化場機械設備	給排水・衛生・ガス・換気・暖房・制御設備	545,258
19.12	広尾ふ化場横断トラフ設置		295,855
車輛運搬具			1,425,017
取得年月			
20. 6	オソツベツふ化場トヨタサクシードバン	バン (釧路430さ1666)	1
19.11	芦別ふ化場ニッサンキャラバン	バン (帯広100さ8303) (中古)	1
20. 6	芦別ふ化場トヨタサクシードバン	バン (釧路430さ4301)	1
13. 7	美留和ふ化場トヨタトヨエース	2.0t (帯広100さ2209)	1
17. 8	美留和ふ化場イズエルフ	2.0t (帯広100さ6533) (中古)	1
20. 6	美留和ふ化場トヨタサクシードバン	バン (釧路430さ1816)	5
26.11	更別飼育場トヨタガイア	(釧路500ぬ9296) (中古) (職員車輛受贈)	1
17. 7	札内ふ化場ダイハツ軽トラック	(帯広480あ1090) (中古)	1
17. 7	札内ふ化場三菱トラック	4.0t (帯広11ち3711) (中古)	1
20. 6	札内ふ化場トヨタサクシードバン	バン (釧路430さ2046)	1
15.11	幕別ふ化場トヨタハイエース	バン (帯広400さ8077) (中古)	1
26.10	幕別ふ化場トヨタアルファード	(釧路330そ1165) (中古)	1
20. 6	芦別捕獲場トヨタフォークリフト	2.5t (型式 52-8FD25)	1,425,000
19. 6	幕別捕獲場トヨタフォークリフト	2.5t (型式 52-8FD25)	1
船 舶			1,546,755
取得年月			
12. 8	釧路川FRP製網船	第十二開進丸 長さ8.85m、幅1.85m、深さ0.90m	1
26. 7	釧路川FRP製網船	第十二開進丸 エンジン換装(ヤンマー ディーゼル 3JH3)	1,546,751
20.11	釧路川木造漁船	第十開進丸 長さ8.50m、幅1.00m (道増協より受贈)	1
20.11	釧路川FRP製作業船	長さ5.76m、幅1.57m、深さ0.51m (道増協より受贈)	1
24. 3	釧路川FRP製密漁取締艇	ゆうづる3号(中古) 長さ4.47m、幅2.05m、深さ0.78m	1
機 械 装 置			47,667,393
取得年月			
4.11	標茶ふ化場揚水ポンプ装置	150FSQH(55.5kw)	28,948
6. 9	標茶ふ化場揚水ポンプ装置	水中ポンプ(30.0kw)	94,761
10. 2	標茶ふ化場揚水ポンプ装置		108,697
12. 3	標茶ふ化場揚水ポンプ装置	水中ポンプ(キャンドルタイプ)(18.5kw)	81,506
10. 3	標茶ふ化場自動通報機設備	自動通報機制御盤1面・配線工事一式	14,494
17. 2	標茶ふ化場深井戸ポンプ	150BHS2530B(30.0kw)	265,442
21.12	標茶ふ化場深井戸ポンプ(No.4井戸)	150BHSJ3537(37.0kw)	1
18.11	標茶ふ化場自家発電機	動力切替制御盤・電気配線工事他一式	1,539,163
21.12	標茶ふ化場自家発電機	本体(75KVA)・電気配線工事他一式	1
18. 8	オソツベツふ化場ポンドクリーナー	5基	58,804
19. 8	オソツベツふ化場ポンドクリーナー	5基	1

20. 8	オソツベツふ化場ポンドクリーナー	5基	5
21. 9	オソツベツふ化場ポンドクリーナー	3基	3
4. 1	芦別ふ化場ポンドクリーナー	8基	1
19.12	芦別ふ化場ポンドクリーナー	芦別第一 8基	1
19.12	芦別ふ化場ポンドクリーナー	芦別第二兼用池 8基	1
12. 9	芦別ふ化場自動検卵機	一式SED-ES型	1
17.10	芦別ふ化場自動検卵機	一式SED-ES型	38,770
19.12	芦別ふ化場受変電設備	室内キュービクル 変圧器 2台	398,603
23.10	芦別ふ化場受変電設備	機械装置動力設備、計装設備工事	2,401,800
19.12	芦別ふ化場自家発電機	250KVA/242.7Kw	230,597
19.12	芦別ふ化場水中ポンプ(No.3井戸)	150φ×4,000L/m 水位計	39,578
19.12	芦別ふ化場水中ポンプ(No.4井戸)	150φ×4,000L/m 水位計	45,653
23.11	芦別ふ化場水中ポンプ(No.1井戸)	150A 37kw×3相200V	897,750
24.11	芦別ふ化場水中ポンプ(No.2井戸)	ツルミ深井戸水中ポンプ(SP215-2-A型)	1,204,350
19.12	芦別ふ化場スラットコンベア	W815×L4,430×2,000H 2台	2
19.12	芦別ふ化場スラットコンベア	W815×L8,760×4,500H 1台	1
19.12	芦別ふ化場ベビーコンベア	W410×L4,400×370H 2台	2
23.10	芦別ふ化場水温抑制装置	空冷式 冷水製造装置製作・設置工事一式	7,560,000
24. 4	芦別ふ化場稚魚用移送機	Z-100L型	864,360
16.10	美留和ふ化場ポンドクリーナー	12基	180,006
18.11	美留和ふ化場自家発電機	動力切替制御盤・電気配線工事他一式	1,026,111
16.10	更別ふ化場ふ化室自動検卵機	一式SED-ES型	48,368
21. 8	更別ふ化場水温抑制装置	空冷式 冷水製造装置製作・設置工事一式	1
23. 9	更別ふ化場水中ポンプ	150A 11kw×3相 200V	194,831
21. 9	更別飼育場ポンドクリーナー	2基	2
22. 7	更別飼育場ポンドクリーナー	5基	304,500
23. 8	更別飼育場ポンドクリーナー	5基	1,624,000
24. 8	更別飼育場ポンドクリーナー	5基	2,842,000
25.10	更別飼育場ポンドクリーナー	5基	4,263,000
26.10	更別飼育場ポンドクリーナー	5基	5,637,600
24. 4	更別飼育場水中ポンプ	150A 18.5kw×3相 200V	759,473
25.11	更別飼育場水中ポンプ	本体 4台(脱着装置付 3台、単体 1台) 他一式	5,342,750
12. 8	札内ふ化場KEW高圧ウォーター	52C3K他付属品一式	1
17. 2	札内ふ化場水中ポンプ	CN-150-P	232,356
19. 3	札内ふ化場水中ポンプ	ツルミ水中ポンプ(150A 11kw×3相200V)	259,872
20. 7	札内ふ化場水中ポンプ		258,815
23. 3	札内ふ化場浅井戸ポンプ	φ200m/m 3台(同型式) (道増協より受贈)	1
23. 3	札内ふ化場浅井戸ポンプ(No.1井戸)	φ100、1500L/min、11.0kw~1台、φ150、7.5kw~1台 (道より買取)	1
23. 3	札内ふ化場浅井戸ポンプ(No.2井戸)	φ150、2000L/min、15.0kw~2台、φ1000L/min、7.5kw~1台 (道より買取)	1
18.10	札内ふ化場自動検卵機	一式SED-ES型	77,535
22.11	札内ふ化場稚魚用移送機	Z-100L型 移動用大型車輪取付	243,285
21. 7	札内ふ化場水温抑制装置	水冷式 冷水製造装置製作・設置工事一式	1
22. 9	札内ふ化場配電操作盤	主制御盤改修他	421,575
23. 3	札内ふ化場受電設備	高圧受電盤(900W×2400H×2100D) (道増協より受贈)	1
23. 3	札内ふ化場受電設備	電灯トランス盤(800W×2400H×2100D) (道増協より受贈)	1
23. 3	札内ふ化場受電設備	動力トランス盤(900W×2400H×2100D) (道増協より受贈)	1
23. 3	札内ふ化場負荷設備	取水ポンプ盤(1200W×2350H×450D) (道増協より受贈)	1
23. 3	札内ふ化場動力設備	揚水ポンプ制御盤、動力盤、配線他一式 (道より買取)	1
23. 3	札内ふ化場自家発電機	本体(200V、170KVA、YAP200G) (道増協より受贈)	1
23. 3	札内ふ化場自家発電機	本体(200V、60KVA)・電気配線工事他一式 (道より買取)	1
23. 3	札内ふ化場自動検卵機	受信機1台、防犯警報盤1台 (道より買取)	1
23. 3	札内ふ化場消毒装置	消毒液槽、揚液ポンプ、配管他一式 (道より買取)	1
26. 3	幕別ふ化場動力設備	制御盤、遠隔操作盤、動力盤、配線 他一式 (道より買取)	29,838
26. 3	幕別ふ化場消毒装置	揚液ポンプ、薬液タンク、配管 他一式 (道より買取)	2,359
26. 3	幕別ふ化場自動検卵機	光陽電機製作所 30万粒/h、卵運搬装置付 (道より買取)	9,385
26. 3	幕別ふ化場ポンドクリーナー	クリーナー、電動機、制御盤、配線 他一式 (道より買取)	36,817
26. 3	幕別ふ化場揚水設備(No.1井戸)	汚水用(11kw×2基)、ケーブル25m付 (道より買取)	2,167
26. 3	幕別ふ化場揚水設備(No.3井戸)	汚水用(15kw×1基、18.5kw×1基)、ケーブル30m付 (道より買取)	3,610
26. 3	幕別ふ化場揚水設備(給水路ビット用)	汚水用(7.5kw×2基)、ケーブル20m付 (道より買取)	1,372
26. 3	幕別ふ化場受変電設備	受電及び単相変圧器、変圧器盤、配線 他一式 (道より買取)	24,063

26. 3	幕別ふ化場自家発電機	発電機(200V、75KVA、自動起動盤付) 他一式(道より買取)	45,238
27. 3	幕別ふ化場稚魚用移送機	Z-100L型 大径車輪付	1,679,022
4. 1	広尾ふ化場ボンドクリーナー	4基	1
19.12	広尾ふ化場ボンドクリーナー	8基	1
12. 7	広尾ふ化場TCMホイローローダー	L6一式(0.6m ³)	1
17.10	広尾ふ化場自動検卵機	一式SED-ES型	1
19.12	広尾ふ化場自家発電機	3φ200V 20KVA	38,770
19.12	広尾ふ化場除塵機	SUS30	107,909
19.12	広尾ふ化場エアポンプ		2,658,737
22. 2	広尾ふ化場稚魚用移送機	Z-100L型	1
23. 9	広尾ふ化場水温抑制装置	2台(中古) 100ℓ/分、3相200V 配線	1
3.11	小紋別川収容場現場盤他装置	現場盤・超音波流量計・監視盤・積算プリンター	2
3.11	小紋別川収容場ボンドクリーナー	10基	4
10. 1	太田収容場河川水ポンプ設備	汚水水中ポンプ(7.5kw・2台)	1
10. 1	太田収容場深井戸ポンプ設備	深井戸ポンプ(7.5kw・1台)	246,441
25. 9	太田収容場深井戸ポンプ設備	エバラ深井戸ポンプ(80BHS355.5B)(5.5kw) 他一式	81,581
4. 1	太田収容場ボンドクリーナー	4基	717,500
24. 6	釧路捕獲場台船クレーン	タダノ マリンクレーン(中古)	1
26. 5	釧路捕獲場船外機	ヤマハ F40FETL	1
26. 9	釧路捕獲場キャブスタン	AW-2000(中古) 2台	648,976
21.11	茶路ふ化場深井戸ポンプ(No.2井戸)	150BHSJ2522(22.0kw)	1,744,200
21.11	茶路ふ化場深井戸ポンプ(No.3井戸)	150BHSJ518(18.5kw)	1
21.11	茶路ふ化場警報通報設備		1
21.11	茶路ふ化場自家発電機	本体(100KVA)・電気配線工事他一式	1
工具器具備品			
取得年月			23,805,548
2. 5	帯広事務所コクヨ耐火金庫	HA-30AY	
18. 4	帯広事務所エプソンプロジェクター	EMP-755付属品一式	4,081
17. 2	標茶ふ化場プリンター付デジタル秤	DI-170	7,371
20. 9	標茶ふ化場ネットリング	17本外結束品(30φ、1,650mm) 10面分	2,818
22. 9	標茶ふ化場ネットリング	17本紐通し(30φ、1,650mm) 135枚	1
15. 3	オソツバツふ化場プリンター付防水デジタル秤	DI-170	85,905
20. 5	オソツバツふ化場高圧洗浄機	TRY-7200D3	2,840
5.10	芦別ふ化場FRP移送タンク	バルブ他付属品一式	1
19.12	芦別ふ化場警報表示設備	管理者棟	1
19.12	芦別ふ化場搬送シュート	W600×L6,000×300H 1台	1
19.12	芦別ふ化場搬送シュート	W600×L9,000×300H 1台	19,774
19.12	芦別ふ化場受精卵処理吸水槽	800×1,830×780 5台	32,672
20. 4	芦別ふ化場冷凍冷蔵コンテナ	定置用(40FT) シャーシ付	63,381
22. 7	芦別ふ化場ブラチェーン	ネットリング代用品(MOPAチェーン 8mmφ、30m 他) 208組	1,075,739
23. 7	芦別ふ化場孵化槽(改良)	50万ふ化器用 下網×150枚	104,832
23.10	芦別ふ化場孵化槽架台	金属製 95H・175H・255H・335H×各44台、415H×22台	698,250
26.11	芦別ふ化場高圧洗浄機	スーパー工業製(高圧ホース20m)	3,310,125
20. 5	美留和ふ化場高圧洗浄機	TRY-7200D3	592,020
27. 1	美留和ふ化場高圧洗浄機	スーパー工業製(高圧ホース20m)	1
18.12	美留和ふ化場卵攪拌機	2台	634,959
23.10	美留和ふ化場孵化槽架台	金属製 95H・175H・255H×各11台	199,071
16.10	更別ふ化場ふ化室孵化槽	ボックス式孵化槽 1号57台、2号19台	511,875
16.10	更別ふ化場ふ化室孵化槽	ボックス式孵化槽(中古) 1号42台、2号16台	278,336
16.10	更別ふ化場ふ化室プリンター付防水デジタル秤	IWX-150	58
16.11	更別ふ化場ふ化室プリンター付防水デジタル秤	IWX-150	1,948
19. 2	更別ふ化場DOメーター	oxi330i	1,968
19. 4	更別ふ化場高圧洗浄機	EHW201(高圧ホース20m)	6,619
3.11	更別飼育場ヤンマー除雪機	YSRA1300-N	1
3.12	更別飼育場マキタ高圧洗浄機	EHW200(高圧ホース20m)	1
13.12	更別飼育場マキタ高圧洗浄機	EHW200(高圧ホース20m)	1
23. 5	更別飼育場高圧洗浄機	ケルヒヤー洗浄機 HD10/22S 採卵舎用	4,852
3.12	更別飼育場YSI DOメーター	DO-58	348,119
3.12	更別飼育場東亜電波PHメーター	HM-10P	1
			1

18
12
1
1
1
0
19
7
1
1
2
4
1
1
1
0
1
1
1
1
1
1
8
1
1
5
0
1
1
1
4
2
0
5
0
1
9
2
0
5
0
1
1
1
2
9
1
1
2
1
1

3.12	更別飼育場寺岡精工電子台秤	SMK-60 プリンター型(1台)	1
3.12	更別飼育場S・K百葉箱	45型	1
3.12	更別飼育場キャンバスタンク	6基一式	1
3.12	更別飼育場冷蔵庫		1
3.12	更別飼育場冷凍庫		1
5.7	更別飼育場水位計	KADEC(ケーブル100m)	1
12.3	更別飼育場ニコン生物顕微鏡	E4B-11(双眼セット)	5
15.9	更別飼育場冷凍冷蔵コンテナ	CPE10(中古)	1
19.5	更別飼育場非常用発電機蓄電池		1
19.4	札内ふ化場非常用発電機蓄電池		1
20.9	札内ふ化場ネットリング	17本外結束品(30φ、1,570mm) 20面分	1
21.10	札内ふ化場ネットリング	17本中通し縛り(30φ、1,570mm) 370枚	370
21.5	札内ふ化場高圧洗浄機	ケルヒヤー洗浄機	1
23.3	札内ふ化場DOメーター	浸漬型 計測範囲0~20mg/l (道増協より受贈)	151,649
23.3	札内ふ化場ベルトコンベア	600W×8160L 1台 (道増協より受贈)	209,873
23.3	札内ふ化場ベルトコンベア	600W×5800L 1台 (道増協より受贈)	177,582
23.3	札内ふ化場ベルトコンベア	600W×5020L 2台 (道増協より受贈)	314,456
23.3	札内ふ化場拡声設備	ふ化室兼養魚池(上屋) スピーカー、配線他一式 (道より買取)	1
23.3	札内ふ化場拡声設備	事務所 増幅器、マイクロホン、配線他一式 (道より買取)	1
23.3	札内ふ化場インターホン設備	ふ化室兼養魚池(上屋) インターホン親機、配線他一式 (道より買取)	1
23.3	札内ふ化場インターホン設備	事務所 インターホン子機、配線他一式 (道より買取)	1
23.3	札内ふ化場防犯設備	ふ化室兼養魚池(上屋) 赤外線感知器、ベル、配線他一式 (道より買取)	1
23.3	札内ふ化場防犯設備	事務所 受信機1台、防犯警報盤1台 (道より買取)	1
23.3	札内ふ化場警報設備	電極、プルボックス、配線他一式 (道より買取)	1
23.3	札内ふ化場警報通報設備	電話非常通報装置、配線他一式 (道より買取)	1
23.3	札内ふ化場テレビアンテナ設備	VHFアンテナ、UHFアンテナ、配線他一式 (道より買取)	1
23.8	札内ふ化場孵化槽(改良)	50万ふ化器用 下網、整流板、受卵網、クロス板(2枚)×各20組	339,150
15.9	幕別ふ化場溶存酸素メーター	oxi330i	23,100
17.3	幕別ふ化場プリンター付防水デジタル秤	IWX-150	1,948
26.3	幕別ふ化場拡声設備	アンプ、スピーカー、配線 他一式 (道より買取)	530
26.3	幕別ふ化場インターホン設備	管理室 親機、ふ化室 子機、倉庫兼餌料庫 子機 (道より買取)	169
26.3	幕別ふ化場インターホン設備	親機 1台、子機 1台、配線一式 (道より買取)	49
26.3	幕別ふ化場テレビアンテナ設備	VHFアンテナ、UHFアンテナ、配線 他一式 (道より買取)	145
26.3	幕別ふ化場テレビアンテナ設備	アンテナ、混合器、配線 他一式 (道より買取)	242
26.3	幕別ふ化場防犯設備	防犯盤、スイッチ、ベル、配線一式 (道より買取)	338
26.3	幕別ふ化場非常用通報装置	非常用通報装置制御盤、配線 他一式 (道より買取)	1,517
26.3	幕別ふ化場送電線	通信装置用一式 (道より買取)	8,423
26.3	幕別ふ化場流量計(No.3井戸)	羽根車式(2,500~25,000L/min) (道より買取)	1,300
26.3	幕別ふ化場流量計(給水路ピット用)	羽根車式(300~3,400L/min)×2台 (道より買取)	1,589
27.1	幕別ふ化場高圧洗浄機	スーパー工業製(高圧ホース20m)	634,959
20.8	広尾ふ化場改良型浮上槽	改良型浮上槽製作 2台	108,500
20.11	広尾ふ化場改良型浮上槽	改良型浮上槽製作(堰板方式、改良ネットパイプ7枚) 2台	145,469
20.11	広尾ふ化場改良型浮上槽	改良型浮上槽製作(改良ネットパイプ7段) 2台	116,375
22.11	広尾ふ化場浮上槽	TOM型浮上槽 2台	93,100
26.9	広尾ふ化場浮上槽(改造)	既存浮上槽改造(親槽加工・架台設置) 一式	2,862,000
26.9	広尾ふ化場浮上槽	TOM型浮上槽 15台	6,010,200
14.9	釧路捕獲場FRP移送タンク		6,086
21.9	釧路捕獲場(本流)捕獲槽		2,366,980
14.9	芦別捕獲場捕獲槽		140,001
19.8	芦別捕獲場FRP流し台	24台	141,462
20.8	芦別捕獲場FRP流し台	5,470×400×300 14台	350,167
20.8	芦別捕獲場FRP流し台	吊場式 4,000×400×300 2台	72,834
20.10	芦別捕獲場FRP流し台	コーナー部 2台	75,563
20.6	芦別捕獲場高圧温水洗浄機	NHW-1000GS-50	1
25.8	芦別捕獲場運搬用魚箱	プラスチック製(808×398×180m/m) 300箱	149,625
22.4	幕別捕獲場冷凍冷蔵コンテナ	CPE52(中古)	1
22.5	幕別捕獲場運搬用魚箱	プラスチック製(808×398×180m/m) 900箱	900
25.7	幕別捕獲場活魚タンク	FRP製(2,000mm×4,675mm×高さ910mm) 1基	183,750
26.8	幕別捕獲場活魚タンク	FRP製(2,000mm×4,675mm×高さ910mm) 1基	1,008,000

22. 5	千代田捕獲場運搬用魚箱	プラスチック製(808×398×180m/m)	900箱	900
14.11	札内兼用池堰板			101,841
17. 9	十勝蓄養池KYCベビーコンベア	KL3-55AL		2,944
17. 9	十勝蓄養池KYCクライマーコンベア	KML-35-8		5,058
17. 9	十勝蓄養池KYCクライマーコンベア	KML-35-11		6,040
17. 9	十勝蓄養池KYCベルトコンベア	KMTS35-7		2,714
	水利権			12,442,500
取得年月	27. 1	更別川	一級河川十勝川水系猿別川支流サラベツ川	12,442,500
	電話加入権			282,898
	敷金			250,000
	保証金			50,000
	出資金			10,000
資 産 合 計				1,817,257,420

(2) 負債の部

1. 流動負債		7,405,969
法定福利仮受金		977,369
未払消費税等		6,428,600
2. 固定負債		66,916,000
退職給付引当金		63,916,000
役員退任慰労金給付引当金		3,000,000
負 債 合 計		74,321,969
正 味 財 産 合 計		1,742,935,451
負 債 ・ 正 味 財 産 合 計		1,817,257,420

監査報告書

平成27年5月1日

一般社団法人
十勝釧路管内さけ・ます増殖事業協会
会長 亀田 元教 様

代表監事 杉森 俊行 

監事 能登 康弘 

監事 中村 健蔵 

私たち監事は、当協会の平成26年4月1日から平成27年3月31日までの事業年度の監査を行いました。その方法及び結果について、以下のとおり報告いたします。

1. 監査の方法及びその内容

私たち監事は、理事及び使用人等と意思疎通を図り、情報の収集及び監査環境の整備に努めるとともに、理事会その他重要な会議に出席し、理事及び使用人等からその職務の執行状況について報告を受け、必要に応じて説明を求め、重要な決裁書類等を閲覧し、当協会の事務所において業務及び財産の状況を検討致しました。

以上の方法によって、当該事業年度に係る事業報告及びその附属明細書について検討いたしました。さらに、会計帳簿又はこれに関する資料の調査を行い、当該事業年度に係る計算書類及び、その附属明細書について検討いたしました。

2. 監査意見

(1) 事業報告等の監査結果

- ① 事業報告及びその附属明細書は、法令及び定款に従い、当協会の状況を正しく示しているものと認めます。
- ② 理事の職務の執行に関する不正の行為又は法令若しくは定款に違反する重大な事実は認められません。

(2) 計算書類及びその附属明細書の監査結果

計算書類及びその附属明細書は、当協会の財産及び損益の状況をすべての重要な点において適正に示しているものと認めます。

(3) 公益目的支出計画実施報告書の監査結果

公益目的支出計画実施報告書は、法令及び定款に従い、当協会の公益目的支出計画の実施状況を正しく示しているものと認めます。

以上

平成26年度さけ・ます漁獲高割会費納入状況(漁協別)

(単位:円)

漁協別	漁業種類	漁獲高割会費 (秋) 9.9%	漁獲高割会費 (積) 1.0%	漁獲高割会費 (春) 2.0%	漁獲高割会費 (特)	計
浜中漁協	さけ定置漁業	23,342,956	2,357,873	582,051	-	26,282,880
	特別採捕漁業	-	-	-	-	-
散布漁協	さけ定置漁業	17,989,226	1,817,092	11,500	-	19,817,818
	特別採捕漁業	-	-	-	-	-
厚岸漁協	さけ定置漁業	6,769,311	683,770	5,699	-	7,458,780
	特別採捕漁業	-	-	-	-	-
昆布森漁協	さけ定置漁業	51,064,518	5,158,031	4,511,511	-	60,734,060
	特別採捕漁業	-	11,343	-	68,060	79,403
釧路市東部漁協	さけ定置漁業	29,013,890	2,930,684	2,174,730	-	34,119,304
	特別採捕漁業	-	-	-	-	-
釧路市漁協	さけ定置漁業	4,351,712	439,566	-	-	4,791,278
	特別採捕漁業	-	-	-	-	-
白糠漁協	さけ定置漁業	73,585,421	7,432,871	1,717,843	-	82,736,135
	特別採捕漁業	-	-	-	-	-
大津漁協	さけ定置漁業	167,529,067	16,922,129	-	-	184,451,196
	特別採捕漁業	-	-	-	-	-
大樹漁協	さけ定置漁業	78,518,919	7,931,206	439,820	-	86,889,945
	特別採捕漁業	-	330,003	-	1,980,016	2,310,019
広尾漁協	さけ定置漁業	83,722,943	8,456,853	131,731	-	92,311,527
	特別採捕漁業	-	108,265	-	649,589	757,854
太平洋秋さけはえ縄漁業増殖負担金		-	-	-	103,686	103,686
合 計		535,887,963※	54,579,686	9,574,885	2,801,351	602,843,885

※内 57,390,300円 を漁獲高割会費特別負担金として施設整備積立資産へ積立。
(35億を超えた部分の漁獲金額に3.0%を掛けて算出)

平成26年度 さけ定置 (ます等) 漁獲高実績状況 (漁協別)

漁協別	さ						け			単価(尾)
	尾数(尾)	数量(kg)	金額(円)	目廻り(kg)	単価(kg)	金額(円)	目廻り(kg)	単価(kg)		
浜中漁業協同組合	157,060	532,654	235,787,419	3.39	442.67	235,787,419	3.39	442.67	1,501.26	
散布漁業協同組合	114,744	383,474	181,709,400	3.34	473.85	181,709,400	3.34	473.85	1,583.61	
厚岸漁業協同組合	46,608	156,280	68,377,071	3.35	437.53	68,377,071	3.35	437.53	1,467.07	
昆布森漁業協同組合	330,734	1,126,266	515,803,142	3.41	457.98	515,803,142	3.41	457.98	1,559.57	
釧路市東部漁業協同組合	187,674	653,740	293,069,728	3.48	448.30	293,069,728	3.48	448.30	1,561.59	
釧路市漁業協同組合	31,803	107,699	43,956,688	3.39	408.14	43,956,688	3.39	408.14	1,382.16	
白糖漁業協同組合	508,635	1,710,788	743,287,088	3.36	434.47	743,287,088	3.36	434.47	1,461.34	
大津漁業協同組合	1,002,407	3,964,086	1,692,212,795	3.95	426.89	1,692,212,795	3.95	426.89	1,688.15	
大樹漁業協同組合	497,094	1,881,880	793,120,382	3.79	421.45	793,120,382	3.79	421.45	1,595.51	
広尾漁業協同組合	508,820	1,920,961	845,686,283	3.78	440.24	845,686,283	3.78	440.24	1,662.05	
合 計	3,385,579	12,437,828	5,413,009,996	3.67	435.21	5,413,009,996	3.67	435.21	1,598.84	

(税抜金額)

平成26年度 親魚等売却集計報告書

別表-3

【十勝釧路管内増協】

(単位：円)

事業河川	項目 捕獲場名		売 魚				却		代			控 除 額			差引額 C (A-B)
			さ け 親 魚		内 臓 物		計 A 金 額	計 B	消費税	販売手数料外	計 A 金 額	計 B	消費税	販売手数料外	
			販売尾数	キ口数	金額(税込)	キ口数									
							キ口数	金額(税込)	金額	金額					
	釧路	89,007	296,211.0	10,495,345	772.0	750,384	11,245,729	1,689,772	833,016	856,756	1,689,772	833,016	856,756	9,555,957	
	幕別・千代田	355,688	1,018,939.0	95,143,534	15,374.0	12,223,224	107,366,758	15,682,718	7,953,093	7,729,625	15,682,718	7,953,093	7,729,625	91,684,040	
	尾	29,238	86,197.9	9,967,819	674.0	548,640	10,516,459	1,381,769	778,997	602,772	1,381,769	778,997	602,772	9,134,690	
	計	473,933	1,401,347.9	115,606,698	16,820.0	13,522,248	129,128,946	18,754,259	9,565,106	9,189,153	18,754,259	9,565,106	9,189,153	110,374,687	

補完河川	項目 捕獲場名		売 魚				却		代			控 除 額			差引額 C (A-B)
			さ け 親 魚		内 臓 物		計 A 金 額	計 B	消費税	販売手数料外	計 A 金 額	計 B	消費税	販売手数料外	
			販売尾数	キ口数	金額(税込)	キ口数									
							キ口数	金額(税込)	金額	金額					
	幌	3,206		1,999,685	0.0	0	1,999,685	164,118	148,125	15,993	164,118	148,125	15,993	1,835,567	
	藻散	201	493.0	21,146	68.0	146,664	167,810	22,499	12,430	10,069	22,499	12,430	10,069	145,311	
	歴舟	10,294	31,398.0	1,048,815	0.0	0	1,048,815	130,132	77,690	52,442	130,132	77,690	52,442	918,683	
	小紋別	484	1,549.0	51,725	0.0	0	51,725	6,418	3,832	2,586	6,418	3,832	2,586	45,307	
	楽古	245	764.8	131,436	0.0	0	131,436	16,308	9,736	6,572	16,308	9,736	6,572	115,128	
	計	14,430	34,204.8	3,252,807	68.0	146,664	3,399,471	339,475	251,813	87,662	339,475	251,813	87,662	3,059,996	

合 計	488,363	1,435,552.7	118,859,505	16,888.0	13,668,912	132,528,417	19,093,734	9,816,919	9,276,815	113,434,682
-----	---------	-------------	-------------	----------	------------	-------------	------------	-----------	-----------	-------------